РСПП
МИНПРОМТОРГ РОССИИ

РОССИЙСКИЙ ПРОМЫШЛЕННИК
МЕЖДУНАРОДНЫЙ ФОРУМ-ВЫСТАВКА

1 SHOW DAILY

EXPOFORUM

№1, 28 ноября 2023 г. Официальное новостное издание Форума-выставки

Ключевой индустриальный форум

Сегодня начинает свою работу 27-й Международный форум-выставка «Российский промышленник» — одно из ключевых мероприятий национальной индустрии. Соорганизаторами Форума являются Российский союз промышленников и предпринимателей (РСПП), Министерство промышленности и торговли РФ и правительство Санкт-Петербурга. Главная тема Форума в этом году: «Устойчивость и развитие: ключевые технологии, роль государства, кадры для промышленности, новые контуры международной кооперации». Оператор Форума — компания «ЭкспоФорум-Интернэшнл». Партнер Форума — ПАО ГМК «Норильский никель», отраслевые партнеры: Союз поставщиков оборудования и инструмента для металлообработки (НСПОИМ), Ассоциация разработчиков программных продуктов «Отечественный софт».

Окончание на стр. 10

Политех демонстрирует передовые разработки для отечественной промышленности

Ведущий технический вуз России — Санкт-Петербургский политехнический университет Петра Великого традиционно принимает участие в выставочной и деловой программе Международного форума «Российский промышленник». Разработки подразделений СПбПУ представлены на стенде университета.

Посетителям выставки демонстрируют морской образовательный робототехнический комплекс «Бублик-Пи», безэкипажный катер «Морена» и автоматизированное рабочее место оператора с отечественным программным обеспечением КиберГИП. Также на стенде вуза представлены напечатанные с использованием электродугового выращивания колено промышленного робота и крыльчатка из жаропрочного сплава. Инновационный фильтр очистки поверхностного стока (ФОПС) знакомит гостей с принципами природоподобной технологии защиты водных ресурсов в мегаполисе. В качестве примера разработок для медицинской отрасли представлен прототип электростимулирующего устройства для лечения раневых патологий.

«Российский промышленник» — одна из ключевых площадок для нашего университета, на которой мы демонстрируем научные разработки. Сегодня как никогда важно вести непрерывный и открытый диалог с промышленностью, знать ее актуальные потребности и в ответ делиться нашими технологиями и исследованиями. Политех готовит специалистов, владеющих передовыми мировыми технологиями, способных решать новые комплексные задачи», — подчеркнул ректор СПбПУ Андрей Рудской.

Стенд Политеха: D9, павильон F

Уважаемые друзья!

Приветствую вас на Международном форуме-выставке «Российский промышленник», который многие годы является одним из главных деловых событий. Сегодня в Санкт-Петербурге собрались представители министерств и ведомств, крупных компаний, ведущие эксперты из разных стран, чтобы вместе найти ответы на волнующие вопросы, обменяться мнениями и лучшими практиками.

В настоящее время в экономике происходят масштабные изменения, нарастает санкционное давление. В этих условиях объединение усилий органов власти и бизнеса для обеспечения технологической независимости, международной кооперации становится более значимым.

Отечественная промышленность адаптировалась к современным вызовам и демонстрирует рост. В производстве активно применяются передовые разработки, расширяется выпуск высокотехнологичной продукции, в том числе в микроэлектронике, машиностроении, металлургии.

Сегодня Россия занимает ведущие позиции в мире по внедрению цифровых технологий. Укрепление лидерства в этой сфере, создание современных индустриальных мощностей в отраслях — ключевые государственные задачи. Для их решения разработан комплекс мер, среди которых Сводная стратегия развития обрабатывающей промышленности и Концепция технологического развития. Реализация стратегически важных документов позволит запустить инвестиционные проекты, осуществить автоматизацию и роботизацию многих процессов, будет способствовать увеличению объемов производств, стимулированию спроса на отечественную продукцию, поможет достижению ряда национальных целей.

Благодаря укреплению и расширению сотрудничества с дружественными странами, в том числе в рамках работы Делового совета ЕАЭС и БРИКС, открываются широкие возможности для международного промышленного взаимодействия. Пример тому — проектный атлас РСПП «Предложения российского бизнеса для Африки», презентация которого состоится здесь. Также на выставочном пространстве представлены востребованные технологические решения, информационные и финансовые продукты, современные достижения российских и зарубежных компаний и предприятий.

Уверен, что рекомендации, выработанные в ходе Форума, помогут найти пути решения важных проблем. А ваши инициативы станут основой для дальнейшей работы, придадут импульс повышению инновационного потенциала промышленности.

Желаю вам успехов, взаимовыгодных деловых контактов и всего наилучшего.

С уважением,
Михаил Мишустин,
Председатель Правительства Российской Федерации

Уважаемые друзья!

Рад приветствовать вас на XXVII Международном форуме-выставке «Российский промышленник»!

Сегодня промышленности принадлежит ключевая роль в сохранении стабильного развития нашей страны, укреплении технологического суверенитета — в решении важнейшей задачи, поставленной Президентом России Владимиром Владимировичем Путиным.

Глава государства объявил развитие и модернизацию промышленности безусловным приоритетом. Современные технологии, высококвалифицированные кадры, новые контуры международной кооперации — эта обширная повестка нашла отражение в экспозиции и деловой программе Форума.

Петербург — передовой промышленный, инновационный и научно-образовательный центр России. Широкие кооперационные связи с предприятиями нашей страны и дружественных государств всегда были преимуществом города на Неве. Мы, как и раньше, открыты к сотрудничеству.

Несмотря на геополитические и макроэкономические сложности, экономика мегаполиса устойчиво развивается. Индекс промышленного производства Петербурга за 9 месяцев 2023 года достиг рекордных показателей — 110,4% к аналогичному периоду прошлого года. Чтобы не сбавлять темп, мы наращиваем меры государственной поддержки этой важной, градообразующей сферы, реализуем программы импортозамещения, проекты по увеличению производительности труда.

Уверен, что тесное взаимодействие науки, образования и промышленности, которое всегда отличало Северную столицу, будет способствовать ускоренному развитию всех отраслей, благополучию жителей нашего города и страны.

Желаю вам плодотворной работы, достижения намеченных целей, новых успехов и свершений!

Александр Беглов,
губернатор Санкт-Петербурга

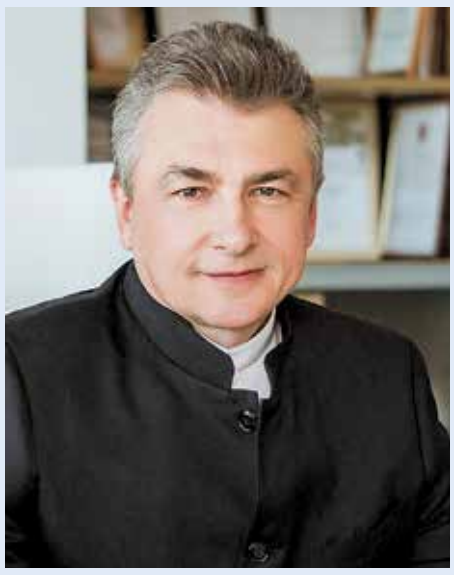

Приветствую участников XXVII Международного форума-выставки «Российский промышленник»!

К 2030 году Россия должна обладать собственной научной, кадровой и технологической базой критических и сквозных технологий, а доля отечественных товаров в общем объеме потребления — превышать 75%. Эти и другие актуальные вопросы развития промышленного потенциала страны будут в фокусе обсуждения участников «Российского промышленника — 2023».

Свыше 25 тысяч специалистов из 36 регионов РФ и 12 зарубежных стран соберутся на одном из крупнейших отраслевых событий года. Среди них — первые лица отечественной промышленности, представители федеральных органов власти, отраслевых объединений, научного и бизнес-сообщества.

Ключевые темы Форума — реализация Концепции технологического развития РФ; технологический суверенитет; межрегиональная и межотраслевая кооперация, развитие кадрового потенциала, новые контуры международного сотрудничества.

В конгрессной программе — более 140 мероприятий. В их числе — открытые заседания комитетов и комиссий Российского союза промышленников и предпринимателей.

Вопросам взаимодействия ведущих технических университетов и промышленных предприятий посвящен Инженерный форум.

Состоятся международные бизнес-диалоги: «Россия — Китай»; «Россия — Турция»; «Россия — Африка»; «Россия — Латинская Америка»; «Россия — Беларусь»; «Россия — Индонезия»; «Россия — Азербайджан» и «Россия — ОАЭ».

Новейшие разработки в сфере IT, приборостроения, радиоэлектроники, машиностроения, робототехники, станкостроения, металлообработки, двигателестроения и других отраслей продемонстрируют 300 участников выставки.

12 российских регионов представят коллективные стенды. Один из крупнейших промышленных центров страны — Санкт-Петербург покажет достижения 40 передовых предприятий. Среди зарубежных экспонентов — Турция, Индия, Китай и Беларусь.

Традиционно на одной площадке с «Российским промышленником» пройдут выставка технических средств для обеспечения безопасности SFITEX, Санкт-Петербургский международный научно-образовательный салон, конгресс «Профессиональное образование наука и инновации в XXI веке».

Предваряет Форум-выставку финал чемпионата по профессиональному мастерству «Профессионалы». 680 лучших специалистов со всей страны продемонстрируют свои навыки по 35 ключевым для отечественной промышленности компетенциям.

«Российский промышленник» станет не только индикатором глобальных процессов трансформации промышленной сферы РФ, но и их катализатором, способствует достижению Россией статуса одной из ведущих промышленных держав мира.

Благодарю за помощь и поддержку соорганизаторов Форума: Министерство промышленности и торговли РФ, Российский союз промышленников и предпринимателей, правительство Санкт-Петербурга.

Желаю успехов, новых контактов, перерастающих в контракты, оптимизма и позитива!

Сергей Воронков,
генеральный директор
«ЭкспоФорум-Интернэшнл»

Потенциал белорусских компаний

Увеличение количества компаний из Беларуси, участвующих в ежегодном Международном форуме-выставке «Российский промышленник», подчеркивает растущую значимость и востребованность события на глобальной арене.

Международный форум-выставка стал неотъемлемой частью календаря ведущих бизнес-мероприятий. Компании из Беларуси получили отличную возможность продвигать свои продукты и услуги на мировом рынке. Не только крупные корпорации, но и малые и средние предприятия активно участвуют в мероприятии, что свидетельствует о широком спектре представленных отраслей и инновационных разработках.

Среди участников Форума-выставки:

- ОАО «Институт БЕЛОРГСТАНКИНПРОМ»;
- ОАО «МЗАЛ» им. П.М. Машерова;
- ОАО «СТАНКОСТРОИТЕЛЬНЫЙ ЗАВОД ИМ. С.М. КИРОВА»;
- ОАО «Станкозавод «Красный Борец»;
- ОАО «МЗОР»;
- ОАО «Гомельский завод пусковых двигателей»;
- ОАО «СтанкоГомель»;
- ОАО «Оршанский инструментальный завод»;
- ОАО «БМЗ — управляющая компания холдинга «БМК»;
- ОАО «Речицкий метизный завод»;
- ОАО «Минский подшипниковый завод»;
- ОАО «БЕЛНИИЛИТ»;
- ОАО «Кобринский инструментальный завод «СИТОМО»;
- ОАО «Барановичский завод станкопринадлежностей»;
- ОАО «Беларускабель»;
- ОАО «Витязь»;
- ОАО «ММЗ им. С.И. Вавилова — управляющая компания холдинга «БелОМО»;
- ОАО «МЭТЗ Козлова»;
- ООО «Ви-Менс»;

- ООО «Белорусские станки».

С каждым годом интерес к мероприятию растет, и участие белорусских компаний лишь подчеркивает его важность как ведущего форума для деловых и культурных обменов. Такой рост свидетельствует о перспективном развитии сотрудничества между Беларусью и глобальным бизнес-сообществом.

Александр ШОХИН: «Российский промышленник» — одно из важнейших для РСПП мероприятий»

Главная тема XXVII Международного форума-выставки «Российский промышленник — 2023» — «Устойчивость и развитие: ключевые технологии, роль государства, кадры для промышленности, новые контуры международной кооперации». Незадолго до открытия Форума-выставки президент РСПП Александр Шохин в интервью журналу «Бизнес России» отметил, что в условиях необходимости форсированного развития промышленности, повышения ее конкурентоспособности Форум выступает ключевой федеральной площадкой для взаимодействия крупного бизнеса, государства, ведущих технологических компаний, научных организаций, малого и среднего бизнеса, зарубежных партнеров.

— Александр Николаевич, РСПП как ведущее объединение бизнеса постоянно участвует в формировании промышленной политики страны. Какими вы видите векторы промышленного развития на ближайшее время?

— Сегодня мировая экономика проходит через испытания новыми серьезными вызовами, и РСПП как объединение предпринимательского сообщества остается активным участником формирования промышленной политики страны. Одним из ключевых направлений является реализация Концепции технологического развития России до 2030 года. Эта концепция охватывает множество аспектов развития, включая обеспечение технологического суверенитета, цифровизацию, инновации, развитие человеческого капитала, которые и являются основными векторами промышленного роста России.

Не менее важен аспект стимулирования экспорта, развития кооперации со странами — членами ЕАЭС, БРИКС и другими дружественными юрисдикциями.

Отдельное направление — совершенствование системы мер поддержки с учетом решения текущих задач, в том числе повышение клиентоориентированности системы, проактивная политика, цифровизация системы и т.д.

Для решения этих задач РСПП сотрудничает с различными органами власти, бизнес-сообществом и другими заинтересованными сторонами, чтобы обеспечить устойчивый рост экономики страны и успешную реализацию стратегических целей.

Хотел бы еще остановиться на теме промышленного туризма. Это направление активно развивают многие компании — члены РСПП, давая возможность жителям страны не только познакомиться с работой промышленных предприятий, но и повысить интерес к рабочим профессиям.

— Расскажите, пожалуйста, о реализации Концепции технологического развития, в которой ставятся разноплановые задачи. Это и технологический суверенитет, и развитие технологических компаний. Большое внимание уделяется развитию беспилотных систем.

— РСПП выступает платформой для активного обсуждения данных вопросов, в том числе в рамках Международного форума-выставки «Российский промышленник».

В этом году ключевые треки «Российского промышленника» включают в себя темы технологического развития, инноваций, развития технологических компаний и другие аспекты отечественной промышленности. Среди важнейших тем дискуссий — формирование технологического суверенитета в условиях межрегиональной кооперации, международное взаимодействие с дружественными странами через Деловой совет ЕАЭС и рабочие органы БРИКС. Все дни Форума мы будем вырабатывать предложения по развитию промышленного потенциала России, взаимодействию с нашими партнерами.

Действительно, сейчас особое внимание уделяется развитию беспилотных летательных аппаратов (БПЛА), которые уже используются в различных секторах экономики, включая транспорт, сельское хозяйство, экологический мониторинг и многое другое, имеют огромный потенциал для расширения спектра применения.

— В прошлом году на «Российском промышленнике» вы отметили активное участие в подготовке мероприятия Минпромторга России и правительства Санкт-Петербурга. Сотрудничество с ними на этом направлении продолжилось и в текущем году?

— Да, конечно. Заместитель Председателя Правительства РФ — министр промышленности и торговли Денис Мантуров дал ряд поручений для подготовки и проведения XXVII Международного форума-выставки «Российский промышленник — 2023». Среди поставленных задач — активное участие органов власти и ведомств в организации мероприятия, заинтересованность субъектов Российской Федерации для представления отраслевого многообразия российской промышленности, привлечение государственных компаний и предприятий с предоставлением стендов, а также развитие проекта «Передовые инженерные школы» в рамках Форума. Это поручение подчеркивает государственную поддержку важных секторов

экономики и стимулирует инновационную деятельность, оказывая положительное воздействие на развитие бизнеса и промышленности.

Сотрудничество с правительством Санкт-Петербурга также остается на высоком уровне. Его участие и поддержка в организации мероприятия подчеркивают важность форума для региона и страны в целом. Коллеги из нашей Северной столицы не только готовят самую большую экспозицию, но и активно формируют деловую программу, а также планируют провести культурные мероприятия для участников Форума.

Такая коммуникация способствует эффективной координации усилий, содействует разработке и реализации стратегических инициатив, а также улучшению условий для предпринимательской деятельности. В целом активное взаимодействие с Минпромторгом России и правительством Санкт-Петербурга способствует успешной реализации мероприятия, его проведению на самом высоком уровне.

— Во многом благодаря активному участию РСПП «Российский промышленник» стал одним из главных федеральных конгрессно-выставочных событий. Расскажите, пожалуйста, поподробнее о деловой программе РСПП.

— Для нашего Союза «Российский промышленник» — одно из важнейших ежегодных мероприятий. В этом году мы второй раз выступаем в качестве соорганизатора Форума. Для нас важно и то, что мы проводим не только панельные дискуссии, но и открытые заседания рабочих органов РСПП: комиссий, комитетов, координационных советов. Это позволяет нам, во-первых, привлечь внимание общественности к нашему видению того, как развивать промышленную политику и поддержать бизнес в сложных современных условиях. Во-вторых, у нас появляются дополнительные возможности организовывать B2B— и B2G-встречи.

— На последнем съезде РСПП вы уделили особое внимание развитию кадров для промышленности, передовых инженерных школ. И один из основных треков «Российского промышленника» — развитие кадрового потенциала. Какие программы планируется обсудить?

Окончание на стр. 5

КОРОТКО

НОРНИКЕЛЬ

«НОРНИКЕЛЬ» — КЛЮЧЕВОЙ ПАРТНЕР ФОРУМА-ВЫСТАВКИ

Одним из ключевых партнеров Международного форума-выставки «Российский промышленник» в этом году выступает Горно-металлургическая компания «Норильский никель».

ПАО «ГМК «Норильский никель» — один из крупнейших в мире производителей высокосортного никеля и палладия, платины и меди. Компания производит также кобальт, родий, серебро, золото, иридий, рутений, селен, теллур и серу. В России основными производственными площадками «Норникеля» являются: Норильский, Кольский и Забайкальский дивизионы.

ПЕРЕДАЧА ЭЛЕКТРОСЕТЕВОЙ МОЩНОСТИ

Минэнерго России предложило разрешить промышленным предприятиям делиться свободной электросетевой мощностью с другими потребителями электроэнергии. Соответствующие изменения в правила о техническом присоединении к электрическим сетям содержатся в проекте постановления, опубликованном на федеральном портале проектов нормативных актов.

В настоящее время это могут делать только организации, которые были подключены к сети до 2009 года. С утверждением предложенной поправки любой потребитель получит право «снизить объем максимальной мощности собственных энергопринимающих устройств с одновременным перераспределением объема снижения максимальной мощности в пользу иных владельцев».

По данным группы «Россети», представленным на сентябрьской конференции «Совета рынка», с 2013 по 2022 год компания осуществила техприсоединение 3,5 млн потребителей суммарной мощностью 125 ГВт, из которых крупных потребителей — 17 тыс. суммарной мощностью 64,9 ГВт. Установленная мощность трансформаторных подстанций «Россетей» в распределительных сетях выросла на 31 ГВА за отчетный период, в магистральных — на 37 ГВА. Загрузка трансформаторных мощностей в распредсетях в 2022 году достигла 25,6%, в магистральных сетях — 35%.

Новый участник из Китая

«Юйхуань» (YUHUAN CNC Machine Tool Co., Ltd) — китайская компания, специализирующаяся на производстве шлифовального и полировального оборудования с ЧПУ, а также интеллектуального оборудования, участвует в Международном форуме-выставке «Российский промышленник — 2023».

ПАО Компания станков с ЧПУ «Юйхуань» — предприятие государственного уровня и лидер в разработке новых технологий. Компания предоставляет клиентам комплексные решения для высокоточного шлифования, полировки и создания интеллектуальных производственных технологий.

На Форуме-выставке компания детально расскажет о своем производстве шлифовальных станков с ЧПУ, полировальных станков и интеллектуального оборудования. У посетителей есть уникальная возможность ознакомиться с инновационными продуктами компании.

Свобода предпринимательства в таможенной сфере

22 ноября 2023 года в формате видеоконференции в рамках Комитета РСПП по интеграции, торгово-таможенной политике и ВТО с участием Алексея Мордашова, ответственных представителей Бизнес-диалога со стороны ТПП РФ, «Деловая Россия» и «ОПОРА», координаторов Комиссий ЭКС при ФТС России, председателя Общественного Совета при ФТС России, а также экспертов Комитета и представителей юридических компаний и научных кругов обсуждался ряд вопросов.

Участники встречи обсудили текущие итоги рассмотрения на площадке РФ 18 поправок от Республики Беларусь, 1 поправки от Республики Армения и 11 поправок от Республики Казахстан, поступивших по итогам внутригосударственного согласования проекта первого комплексного Протокола о внесении изменений в Договор о Таможенном кодексе ЕАЭС в рамках внутригосударственного согласования, который (протокол) будет способствовать снижению ограничения свободы предпринимательства в таможенной сфере и улучшению общего экономического климата в стране. Кыргызская Республика согласовала проект без замечаний. РФ направила в ЕЭК 35 поправок.

В ходе встречи обсудили и договорились о продолжении работы в тесном сотрудничестве с Минфином России и ФТС России по решению проблематики ретроспективного довзыскания платежей из-за переклассификации товаров в рамках постконтроля. Ожидается, что данные предложения будут рассматриваться на ближайшем заседании ЭКС при ФТС России под руководством Елены Ягодкиной.

На встрече обсуждалась инициатива деловых кругов по введению нового таможенного сбора за корректировки на декларацию на товары, осуществляемые по инициативе декларанта, предусматривающей десятикратное сокращение сроков ее принятия, а также относительно необходимости актуализации приказа ФТС России, регулирующего вопросы согласования корректировок деклараций на товары. По итогам обсуждения участниками было решено, что инициатива введения новых сборов требует предварительной, комплексной проработки с привлечением широкого круга заинтересованных сторон, в том числе путем проведения опроса максимально широкого круга лиц. Решение об актуализации приказа ФТС России поддержано.

В ходе встречи участники договорились об актуализации текущих составов Комиссий при ЭКС при ФТС России в рамках постоянно проводимой ФТС России работы по улучшению деятельности данного института, а также о необходимости продолжения работы с ФТС России с целью корректировки завышенных ценовых профилей риска (ЦПР) по ряду ввозимых в РФ иностранных товаров, в том числе социально значимых.

В дискуссии приняли участие: Алексей Мордашов, Павел Исаев, Леонид Лозбенко, Анастасия Чурсина, Вадим Бушуев, Юрий Ковалев, Галина Баландина, Александр Косов и другие участники.

Внедрение искусственного интеллекта в отрасли экономики

Сегодня на международном Форуме-выставке «Российский промышленник» проходит панельная дискуссия «Искусственный интеллект в промышленности: технологическое лидерство России». Организатор — АНО «Национальные приоритеты». Начало сессии — в 12:00. Место проведения — Павильон F, Центральная площадка на стенде Санкт-Петербурга.

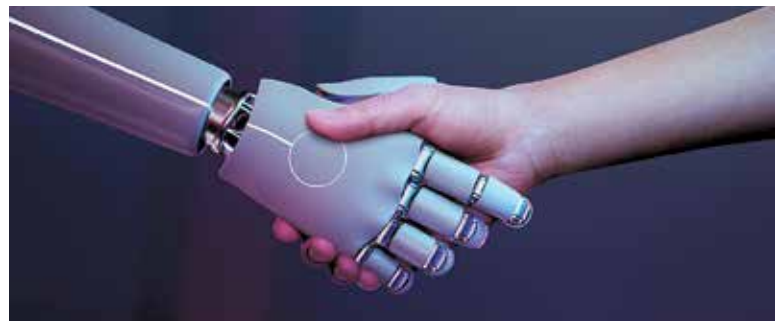

Вице-премьер РФ Дмитрий Чернышенко отмечал, что к 2030 году ВВП сможет дополнительно получить более 11 трлн рублей благодаря массовому внедрению технологий искусственного интеллекта. Промышленность стала одной из ключевых сфер применения цифровых решений. Они оптимизируют процессы на предприятиях, улучшают производительность труда, избавляют человека от опасной и рутинной работы.

В ходе дискуссии спикеры обсудят преимущества внедрения технологий искусственного интеллекта в промышленности, грантовую поддержку разработчиков ИИ-решений, подготовку кадров для стремительно развивающегося рынка цифровых технологий. А также как федеральный проект «Искусственный интеллект» национального проекта «Цифровая экономика» помогает российскому бизнесу в разных отраслях развивать ИИ.

Заявлено: что в панельной дискуссии примут участие:

Григорий Винокуров, коммерческий директор компании «Наносемантика»;

Игорь Соловьев, директор проектного офиса цифровых решений ПАО «Ростелеком»;

Петр Фурсов, директор по партнерам кластера передовых производственных технологий, ядерных и космических технологий фонда «Сколково»;

Алексей Шпильман, научный руководитель Ассоциации «Искусственный интеллект в промышленности», руководитель программ развития искусственного интеллекта «Газпром нефти»;

Александр Бухановский, руководитель исследовательского центра в сфере искусственного интеллекта «Сильный искусственный интеллект в промышленности» университета ИТМО;

Николай Ляпичев, ведущий аналитик, направление Цифровая трансформация отраслей, АНО «Цифровая экономика».

Автономная некоммерческая организация «Национальные приоритеты» создана распоряжением Правительства РФ в ноябре 2019 года для коммуникационного сопровождения, мониторинга и расширения форматов участия людей в национальных проектах России.

Национальные проекты направлены на обеспечение прорывного научно-технологического и социально-экономического развития России, повышения уровня жизни, создания условий и возможностей для самореализации и раскрытия таланта каждого человека. Информация о них публикуется на официальном сайте проекта.

Александр ШОХИН: «Российский промышленник» — одно из важнейших для РСПП мероприятий»

Окончание. Начало на стр. 3

— Развитие кадрового потенциала промышленности будет рассматриваться в ходе мероприятий «Российского промышленника», а также на сессиях и круглых столах Инженерного форума, Санкт-Петербургского образовательного салона с участием глав Министерства просвещения РФ, Министерства образования и науки РФ, руководителей кадровых служб предприятий, научной интеллигенции.

В этом году мы решили провести в Санкт-Петербурге панельную сессию по выработке рекомендаций XI Московского международного инженерного форума и дорожной карты их реализации. Особенно важно, что в дни Форума пройдет чемпионат по профессиональному мастерству «Профессионалы». И, конечно, одними из ключевых становятся мероприятия Национального совета по профессиональным квалификациям. Так, на Форуме запланирована пленарная сессия на тему «Приоритеты развития национальной системы квалификаций».

— На Форуме будут делегации многих регионов нашей страны. Расскажите, пожалуйста, подробнее об их участии.

— В настоящее время для участия в Форуме заявлено более 25 делегаций регионов России с возможным итоговым представительством не менее половины субъектов РФ.

Региональные объединения работодателей, поддерживая участие своих делегаций, обеспечивают представителей регионов не только доступом к информации и знаниям, но и помогают им презентовать свои интересы и инициативы на более широкой платформе, обмениваются лучшими региональными практиками в сфере развития промышленности.

Мы планируем участие руководителей федеральных органов исполнительной власти, предприятий промышленности, институтов развития, всего около 3 тыс. делегатов из более чем 20 стран.

— «Российский промышленник» — это не только форум, но и выставка. Кроме региональных экспозиций, какие решения и разработки планируется на ней представить?

— Планируется продемонстрировать широкий спектр инновационных решений и разработок, выходящих за рамки региональных экспозиций: презентации передовых технологий, цифровых инноваций, инженерных разработок, устойчивых практик и других инновационных подходов к различным сферам бизнеса и промышленности. Форум-выставка предоставляет площадку для демонстрации инновационных проектов в области производства, энергетики, транспорта, медицины, информационных технологий и многое другое. Представление такого разнообразия инноваций способствует стимулированию обмена знаниями, поиску партнеров и внедрению передовых практик для повышения конкурентоспособности российского бизнеса.

При этом формируются и коллективные экспозиции. И не только наших промышленных регионов. Например, член РСПП — Национальный союз поставщиков оборудования и инструмента для металлообработки — представит решения своих предприятий.

Желаю участникам Форума-выставки успехов и плодотворной работы! Пусть Форум станет для вас источником ценных знаний, новых идей и вдохновения, мероприятием, на котором вы сможете обогатить свой опыт благодаря общению с коллегами из разных регионов и стран, найти партнеров для совместных проектов.

— Какие шаги по развитию промышленности, на ваш взгляд, сейчас наиболее эффективны?

— В настоящее время особенно эффективными шагами по развитию промышленности являются активное внедрение цифровых технологий и концепций промышленных инноваций, а также сосредоточение усилий на устойчивом и экологически ответственном производстве. Интеграция современных цифровых инструментов позволяет оптимизировать производственные процессы, повышать эффективность и улучшать качество продукции. Важно также активно инвестировать в исследования и разработки новых технологий, ориентироваться на опережающее технологическое развитие, чтобы обеспечить конкурентоспособность на мировом рынке и способствовать долгосрочному росту. Параллельно с этим ориентирование на устойчивость и экологичность производства позволяет не только соответствовать современным требованиям и стандартам, но и создавать более устойчивые модели бизнеса, способствуя сохранению окружающей среды и удовлетворению потребностей будущих поколений.

— Что бы вы пожелали участникам?

— Желаю участникам Форума-выставки успехов и плодотворной работы! Пусть Форум станет для вас источником ценных знаний, новых идей и вдохновения, мероприятием, на котором вы сможете обогатить свой опыт благодаря общению с коллегами из разных регионов и стран, найти партнеров для совместных проектов. Желаю всем участникам плодотворных дискуссий и диалогов, которые помогут поиску оптимальных ответов на вызовы времени.

Сайт журнала «Бизнес России»: www.businessofrussia.com

OFFICIAL SHOW-DAILY
Выпуск первый 28.11.2023 г.
Официальное новостное издание Форума-выставки

Специальный выпуск газеты «Промышленный еженедельник»
Издание зарегистрировано в Федеральной службе по надзору за соблюдением законодательства в сфере массовых коммуникаций и охране культурного наследия, ПИ № ФС77-19251 от 23.12.2004 г.

УЧРЕДИТЕЛЬ И ИЗДАТЕЛЬ: ООО «Редакция газеты «Промышленный еженедельник» «Объединенная промышленная редакция»
Генеральный директор, главный редактор Валерий Стольников

Главный художник Ольга Филиппова
Заместитель главного редактора Елена Стольникова
Директор по развитию Татьяна Соколова
Руководитель международных проектов Александр Стольников

Обозреватели Юлия Шувалова, Наталья Швецова
Фотокорреспонденты Андрей Куприянов, Андрей Иванов
Использовались материалы информагентств, госструктур, интернет-ресурсов promexpo.expoforum.ru, government.ru, rspp.ru, minpromtorg.gov.ru, rostec.ru

Редакция на выставке «РП-2023» стойки 19-21, пассаж
Адрес для корреспонденции 123104, Москва, а/я 29, Промышленная редакция
Тел. редакции +7 (901) 529-39-77
www.promweekly.ru
www.promred.ru
doc@promweekly.ru
pe-gazeta@inbox.ru

Отпечатано в типографии ООО «Типографский комплекс «Девиз», г. Санкт-Петербург, ул. Якорная, дом № 10, корпус 2, лит. А, пом. 44
Тираж 3000 экз.
Номер заказа ДБ-7418
Распространяется бесплатно
© ООО «РГПЕ», 2023 г.

КОРОТКО

БЕСПИЛОТНЫЕ ТЕХНОЛОГИИ РОССИИ

На пленарной сессии «Беспилотные технологии сегодня и завтра» участников ждут самые актуальные новости о беспилотных технологиях в России, о развитии отрасли в целом, о перспективах, проблемах и их решениях, правовых нормах и кадровом потенциале, а также лучшие практики применения беспилотных технологий в России.

На форсайт-сессии «Беспилотные технологии: взгляд в будущее» участники получат возможность заглянуть в будущее беспилотных технологий, узнать о безграничных возможностях искусственного интеллекта, о кажущихся сегодня фантастическими вариантах использования беспилотных механизмов.

Мероприятия состоятся сегодня, 28 ноября, с 10:00 до 13:00 в Конгресс-центре (зал 3D).

Цифровая трансформация

Правительство актуализировало стратегическое направление в области цифровой трансформации обрабатывающих отраслей промышленности. Распоряжение об утверждении обновленной редакции документа подписал Председатель Правительства Михаил Мишустин.

Новая редакция стратегического направления содержит пять ключевых экосистемных проектов: «Умное производство», «Цифровой инжиниринг», «Продукция будущего», «Технологическая независимость» и «Интеллектуальная господдержка». Первые три проекта были доработаны по сравнению с предыдущей версией направления, а два последних появились в нем впервые.

Так, в проекте «Умное производство», учитывая задачи по переходу на использование отечественного инженерного и промышленного софта, сделан акцент на профессиональной переподготовке сотрудников для работы с российским программным обеспечением. Также он предусматривает формирование модели образовательных и учебно-методологических центров, которые смогут обеспечивать промышленные предприятия высококвалифицированными кадрами. Наиболее успешные модели будут масштабированы на всю страну.

Нововведения в проекте «Цифровой инжиниринг» подразумевают создание универсальных промышленных маркетплейсов, где будет представлена готовая инфраструктура для создания и реализации продукции по принципу «от идеи до рынка».

В проекте «Продукция будущего» заложен переход предприятий на более гибкую модель конвейерного производства, что позволит выпускать продукцию, соответствующую индивидуальным требованиям потребителя.

В числе задач нового проекта «Технологическая независимость» — стимулирование спроса на российское программное обеспечение и отечественную компьютерную технику, а также технику и ПО из дружественных стран. Также проект предполагает увеличение доли предприятий, использующих российские средства защиты информации. Кроме того, в рамках проекта промышленными предприятиями должно быть организовано взаимодействие с Национальным координационным центром по компьютерным инцидентам для своевременного реагирования на киберугрозы.

Еще один новый проект «Интеллектуальная господдержка» предполагает переход к цифровой модели государственной финансовой поддержки. Так, планируется увеличить долю предприятий, использующих в работе Государственную информационную систему промышленности (ГИСП) в качестве навигатора по мерам господдержки. Также стоит задача увеличить число предприятий, использующих ГИСП как площадку для отбора и экспертизы заявок на получение финансовой поддержки. Помимо этого, предполагается снизить отчетную нагрузку промышленных предприятий за счет организации на базе информационной системы электронного взаимодействия между участниками рынка и органами власти.

Комментируя обновленную редакцию стратегического направления на заседании Правительства 9 ноября, Михаил Мишустин отметил, что реализация его ключевых проектов также предполагает существенное расширение применения на предприятиях искусственного интеллекта, нейротехнологий, математического моделирования и виртуальных испытаний, робототехники и мехатроники.

«Новое направление станет частью Сводной стратегии развития обрабатывающей промышленности на ближайшие семь лет, которую реализует сейчас Правительство, и должно положительно отразиться на общей динамике валового внутреннего продукта страны и, конечно, на уровне благосостояния наших граждан», — подчеркнул Председатель Правительства.

Устранение кадрового дефицита

22 ноября 2023 года в Международном мультимедийном пресс-центре МИА «Россия сегодня» состоялась пресс-конференция, посвященная 10-летию Национальной системы квалификаций. Участие приняли президент Российского союза промышленников и предпринимателей (РСПП), председатель Национального совета при Президенте Российской Федерации по профессиональным квалификациям Александр Шохин и генеральный директор АНО «Национальное агентство развития квалификаций» (НАРК) Артем Шадрин.

Президент РСПП Александр Шохин назвал возможность смены места жительства с минимальными трудностями стимулом для переезда граждан на новую работу в трудонедостаточные регионы.

«Нужен федеральный ресурс, чтобы государство могло активнее включаться в перетоки рабочей силы между регионами. Потому что, если работники высвободились в крупном городе, они себе легко найдут другую работу. А если это моногород? Люди не могут легко сняться и уехать на другое место, они привязаны к своим квартирам, школам и садикам, в которые ходят их дети. Тут нет быстрых решений, за всеми этими мерами стоят серьезные инвестиции», — заявил Александр Шохин в ходе пресс-конференции, посвященной 10-летию Национальной системы квалификаций.

Он подчеркнул, что активизировать внутреннюю трудовую миграцию могло бы государство. Например, создать в регионах с большой потребностью в рабочей силе значительный фонд арендного жилья, чтобы люди могли приехать туда, снять хорошую квартиру в удобном месте за разумные деньги, обустроить быт семьи, образование и досуг детей и работать за приличные деньги там, где их труд востребован.

Александр Шохин назвал проблему дефицита кадров одной из самых острых на сегодняшний день.

«Раньше, когда мы упоминали напряженность на рынке труда, то, как правило, имелась в виду безработица и необходимость трудоустройства людей. В последнее время мы говорим не только о дефиците квалифицированных кадров, но о кадровом голоде в региональном разрезе, так как многие регионы сейчас являются трудонедостаточными и в профессиональном разрезе. И поэтому нагрузка на Национальную систему развития квалификаций растет, поскольку миссией Национальной системы является трансляция текущих и перспективных тенденций рынка труда и поддержание образовательных программ в организациях среднего профессионального образования и высшего профессионального образования», — сказал Александр Шохин.

Еще одной мерой для решения проблемы дефицита кадров в стране может стать снятие ограничений, мешающих компаниям сокращать персонал при внедрении новых технологий и повышении эффективности производства.

«Надо снять ряд ограничений, из-за которых высвобождение работников при росте производительности труда перекрывает компаниям доступ к субсидиям и другим мерам поддержки, для них еще со времен пандемии установлено требование по сохранению численности персонала, — отметил Александр Шохин. — При этом государство должно взять на себя обязательства по профессиональной переподготовке или перераспределению работников. Компания не может отвечать за трудоустройство тех, кого она смогла сократить при внедрении более производительных технологий производства».

Сейчас предпринимателям зачастую невыгодно внедрять более эффективные технологии, позволяющие выпустить тот же объем продукции меньшими силами, пояснил президент РСПП. Это обернется для них ограничениями в доступе к субсидиям, льготным кредитам и другим преференциям от государства. В то же время работников в стране не хватает и избыточные рабочие руки оказались бы очень востребованы в другом месте. В ситуации дефицита кадров в стране это помогло бы отчасти снять остроту проблемы, считает Александр Шохин.

Он подробно остановился на необходимости сопряжения образовательных программ с потребностями рынка. Важную роль в этом процессе играет прорабатываемый Национальным агентством развития квалификаций метод оценки квалификаций.

«Совмещение итоговой аттестации в учебном заведении и независимой оценки формирует дополнительную мотивацию к актуализации содержания образовательных программ и вовлечению представителей работодателей в их актуализацию. И в то же время и сам выпускник заинтересован в том, чтобы наряду с дипломом получить еще сертификат соответствия, то есть вход в профессию одновременно получить», — сказал Александр Шохин, уточнив, что в 2022 году в профессиональных экзаменах приняли участие 54 тыс. человек, а в текущем году — почти 150 тыс. человек.

Президент РСПП считает важным компетентное подтверждение квалификации уже действующих специалистов.

«Мы видим следствия изменений в законодательстве. В частности, были внесены поправки в Градостроительный кодекс, и обязательным стало прохождение профессионального экзамена соискателей по целому ряду профессиональных деятельностей, которые связаны с проведением инженерных изысканий, подготовкой проектной документации. Раньше было прописано в Градостроительном кодексе, что эти специалисты раз в пять лет должны повышать свою квалификацию, и расплодилось много всяких «АНОшек», «ОООшек», которые выдавали сертификаты, не всегда заботясь о том, чтобы действительно давать серьезные знания и компетенции. Сейчас этим занимается профессиональное сообщество, и экзамены по этим специальностям, и независимая оценка квалификаций позволили поднять на более высокий уровень соответствие уровня подготовки и требований рынка труда», — отметил Александр Шохин.

«Мы считаем, что нужно распространять эту практику по ряду других отраслей и заменять менее прозрачные, менее достоверные механизмы подтверждения квалификации. Это должно быть предусмотрено законом, обязательность подтверждения квалификаций», — подытожил президент РСПП.

Биржа деловых контактов

Более 500 деловых встреч запланированы участниками и посетителями Международного форума-выставки «Российский промышленник». Это отличная возможность для личных переговоров с надежными поставщиками и крупными заказчиками промышленной продукции.

На обширной бизнес-площадке «Биржа деловых контактов. Импортозамещение и субконтрактинг» крупные промышленные компании и государственные заказчики проведут переговоры с новыми и существующими производителями и поставщиками продукции, способствующей импортозамещению.

Поставщики из различных сфер, таких как IT-технологии, машиностроение, промышленная безопасность, экология, робототехника, приборостроение, двигателестроение, логистика, средства технической безопасности и многие другие, могут бесплатно участвовать в мероприятии.

Возможности участников «Биржи»:

- Найти подходящих поставщиков и заказчиков.
- Провести прямые переговоры о возможном сотрудничестве на крупной площадке, объединяющей промышленный потенциал страны.
- Вести бизнес-диалог с ведущими представителями отрасли в удобной атмосфере одного из лучших конгрессно-выставочных центров мира.
- Повысить эффективность переговоров, представив свою продукцию на оборудованном стенде.

ИПП Санкт-Петербурга

Индекс промышленного производства Санкт-Петербурга за первое полугодие 2023 года составил 104,6%. Наибольшее влияние на рост традиционно оказали обрабатывающие производства, на долю которых приходится 87,9% от всего объема промышленного производства.

С начала 2023 года заметный рост ИПП произошел в радиоэлектронной промышленности — со 115,2% до 132,6%.

Увеличился выпуск устройств автоматической обработки данных и элементов электронной компонентной базы. Лидирующие позиции в отрасли сохраняют предприятия «СТЦ» и «Радар ммс».

Темпы развития металлургической отрасли превышают прошлогодние показатели (140,1%). Значительный вклад обеспечен за счет производства оборудования для атомной промышленности. Большую долю внес филиал «АЭМ-Технологии» — «АЭМ-спецсталь».

Энергомашиностроение также показывает высокие результаты ИПП — 126,5%. Рост обеспечен в том числе за счет производства двигателей и турбин, производимых «Силовыми машинами», а также техники для добычи полезных ископаемых и строительства компании «Из-Картэкс им. П.Г. Коробкова».

За счет стабильной работы таких петербургских предприятий, как «Вертекс», «Гротекс», «Новартис Нева», «Активный Компонент» и «Биокад», на 14,3% увеличился объем выпускаемых лекарственных препаратов по сравнению с аналогичным периодом 2022 года.

Индекс производства лекарственных средств и материалов, применяемых в

медицинских целях, в январе-июне 2023 года при этом составил 107,4%.

За первые полгода петербургские предприятия отгрузили продукции на 1958,5 млрд рублей, из которых 1773,6 млрд рублей — обрабатывающие производства.

Источник: правительство Санкт-Петербурга

Поддержка индустриальных парков

Правительство Российской Федерации закрепило за Минпромторгом России полномочия по координации всех мер поддержки, предоставляемых на федеральном и региональном уровне в сфере индустриальных парков, промышленных технопарков и технопарков в сфере высоких технологий. Соответствующее постановление подписал Председатель Правительства Российской Федерации Михаил Мишустин.

Документ направлен на унификацию требований к индустриальным паркам, промышленным технопаркам и технопаркам в сфере высоких технологий, а также на обеспечение единых условий реализации мер государственной поддержки создания и развития таких площадок. Кроме того, предусмотрено внедрение единой системы оценки эффективности деятельности парков.

«Минпромторгом России была проведена системная работа по унификации терминологии и требований в сфере парков. Разработаны и согласованы со всеми заинтересованными федеральными органами власти единые требования к паркам, также ведется ежегодный статистический учет показателей деятельности управляющих компаний и резидентов парков. Проведенный мониторинг показывает, что в среднем на 1 рубль государственных вложений в инфраструктуру парков привлечено 7 рублей внебюджетных инвестиций резидентов парков, а также уплачено 5,7 рубля налоговых отчислений. Логическим завершением этой работы стало закрепление за Минпромторгом России функций по координации всех предоставляемых в данной сфере мер государственной поддержки», — рассказал заместитель министра промышленности и торговли Российской Федерации Алексей Беспрозванных.

Постановление Правительства наделяет Минпромторг России полномочиями по координации мер стимулирования парков, их управляющих компаний и резидентов. В числе этих полномочий:

- разработка проектов документов стратегического планирования по реализации промышленной политики в сфере индустриальных парков и технопарков;
- информационно-консультационная поддержка и поддержка развития кадрового потенциала управляющих компаний парков;
- мониторинг и оценка эффективности деятельности парков, которым оказываются меры поддержки, а также направление в федеральные и региональные органы исполнительной власти предложений по повышению эффективности мер поддержки;
- осуществление статистического учета показателей деятельности парков;
- представление в Правительство Российской Федерации ежегодного доклада по результатам деятельности парков.

КОРОТКО

ПОРЯДОК ОТНЕСЕНИЯ К МТК

Правительство утвердило порядок отнесения технологических компаний к малым технологическим компаниям (МТК). Они будут включаться в специальный реестр и смогут рассчитывать на адресные меры господдержки.

Согласно новому постановлению Правительства, претендовать на статус малой технологической компании смогут организации с выручкой до 4 млрд рублей, работающие в приоритетных отраслях, включая сельское хозяйство, деятельность в области информации и связи, туризм, образование и здравоохранение. Документом для них предусмотрено более 90 видов экономической деятельности.

В зависимости от объема выручки за предшествующий календарный год малые технологические компании будут подразделяться на стартапы с минимальным показателем выручки (объем выручки не более 1 млн рублей), стартапы (объем выручки более 1 млн рублей, но не выше 300 млн рублей), ранние компании (от 300 млн до 2 млрд рублей) и зрелые компании (объем выручки от 2 млрд до 4 млрд рублей).

Оценкой претендентов на получение статуса займутся специальные центры экспертизы. Они проверят соответствие объема выручки, основного вида экономической деятельности, уровня научно-технического потенциала, а также оценят возможности технологической компании для создания инновационных технологий.

Новое постановление Правительства — часть комплекса мер, принимаемых государством для развития и поддержки малых технологических компаний.

УСТОЙЧИВОЕ РАЗВИТИЕ

Правительство поможет регионам с реализацией программ устойчивого развития предприятий энергетики и ЖКХ. Средства на реализацию программ получат Дагестан, Ингушетия и Северная Осетия. Именно они стали пилотными регионами в этом проекте.

Согласно подписанному распоряжению, указанным регионам будет дополнительно направлено 211 млн рублей.

Федеральное финансирование обеспечит реализацию мероприятий, предусмотренных региональными программами устойчивого экономического развития предприятий энергетики и жилищно-коммунального хозяйства. В их числе — создание в каждом субъекте единого оператора с консолидацией на его базе регионального имущественного комплекса ЖКХ, привлечение в отрасль квалифицированных специалистов, а также установление экономически обоснованных тарифов. Как правило, они отличаются от действовавших ранее, поэтому на время переходного периода федеральный центр помогает территориям компенсировать потребителям разницу в тарифах.

Работа ведется по поручению Председателя Правительства Михаила Мишустина. На совещании правкомиссии по развитию Северо-Кавказского федерального округа в ходе рабочей поездки в Минеральные Воды в мае 2023 года он поставил задачу обеспечить дальнейшую реализацию пилотных программ модернизации энергетики и ЖКХ, начатых в 2022 году. Минэкономразвития и Минфину РФ Председатель Правительства поручил создать для этого необходимые условия и контроль.

ФОТОРЕТРОСПЕКТИВА

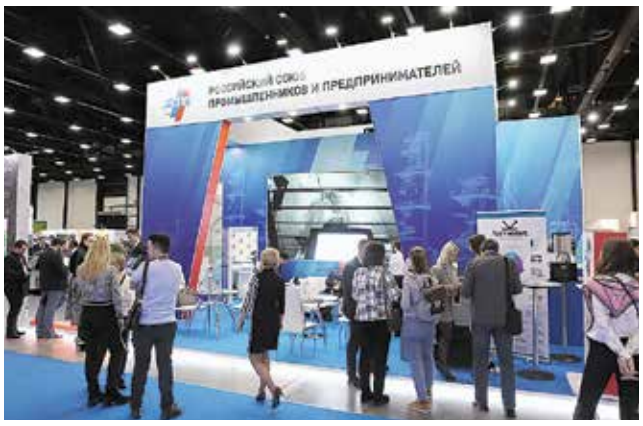

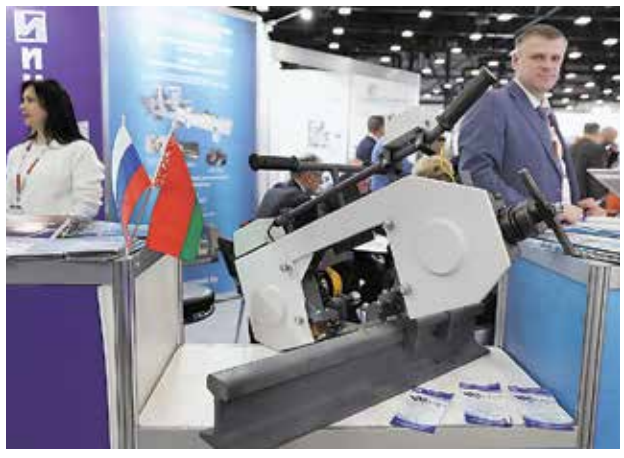

28 ноября 2023 г.

ФОТОРЕТРОСПЕКТИВА

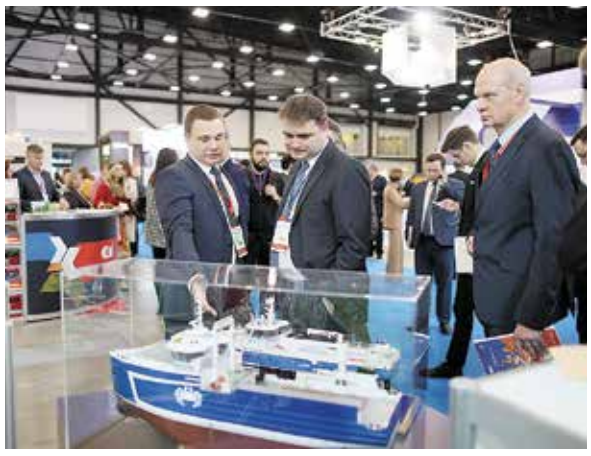

КОРОТКО

КРЕДИТЫ ДЛЯ КОМПАНИЙ МСП

Малый и средний бизнес в течение января — октября 2023 года получил по программе стимулирования кредитования (ПСК), которую реализуют совместно Корпорация МСП и Банк России, более 198 млрд рублей. Об этом говорится в сообщении Корпорации МСП.

С использованием этой меры господдержки в январе — октябре 2023 года предприниматели получили льготное финансирование по более чем 5 тыс. кредитных договоров.

«Большую часть льготных средств получили малые и средние предприятия, относящиеся к реальному сектору экономики. Абсолютным лидером по объему кредитования в рамках ПСК стали обрабатывающие производства с общей суммой 78,5 млрд рублей. Далее следуют торговля — 38,5 млрд рублей, транспортировка и хранение — 36,2 млрд рублей. Замыкают первую пятерку гостиницы и общепит. В топ отраслей также вошли научно-техническая деятельность, культура и спорт, сельское хозяйство», — сообщил генеральный директор Корпорации МСП Александр Исаевич.

В региональном разрезе в число лидеров по итогам 10 месяцев 2023 года вошли Москва, Санкт-Петербург и Московская область. На представителей МСП этих субъектов РФ пришлось соответственно 25,3, 13,5 и 12,4 млрд рублей, полученных по льготной Программе стимулирования кредитования. В числе ведущих субъектов РФ также Свердловская область — 11,4 млрд рублей, Республика Татарстан — 8,9 млрд, Новосибирская и Челябинская области — соответственно 7,4 млрд и 7,3 млрд рублей, а также Пермский край — 6,3 млрд, Нижегородская и Ростовская области — по 6,2 млрд рублей.

Как отметил руководитель Службы по защите прав потребителей и обеспечению доступности финансовых услуг Банка России Михаил Мамута, эта программа направлена на поддержку инвестиционных проектов МСП в приоритетных отраслях, содействуя более быстрой и эффективной структурной перестройке экономики. «Планируется, что банки смогут ежегодно до 2030 года кредитовать приоритетные инвестиционные проекты МСП в объеме до 100 млрд рублей», — сказал он.

Ключевой индустриальный форум

Окончание. Начало на стр. 1

Форум-выставка «Российский промышленник» — федеральная площадка для взаимодействия бизнеса с государством, ведущими технологическими компаниями, университетами, научными организациями, малым и средним бизнесом, зарубежными партнерами.

Организационный комитет Форума возглавляют президент Российского союза промышленников и предпринимателей А.Н. Шохин, заместитель Председателя Правительства РФ — министр промышленности и торговли РФ Д.В. Мантуров, губернатор Санкт-Петербурга А.Д. Беглов. Также в состав оргкомитета вошли 50 представителей профильных министерств и ведомств, крупнейших компаний и ассоциаций. В работе Форума принимают участие федеральные органы власти, такие как Министерство природных ресурсов и экологии, Министерство труда и социальной защиты, Министерство просвещения, Министерство экономического развития, Министерство науки и высшего образования и Министерство цифрового развития, связи и массовых коммуникаций Российской Федерации.

В «Российском промышленнике» принимают участие делегации следующих регионов: Республика Бурятия, Ненецкий автономный округ, Тамбовская область, правительство Краснодарского края, правительство Ленинградской области, правительство Липецкой области, правительство Орловской области, правительство Рязанской области, правительство Свердловской области и Союз промышленников и предпринимателей, правительство Томской области, правительство Республики Татарстан, правительство Ханты-Мансийского автономного округа — Югры, Министерство промышленности, энергетики и инноваций Республики Башкортостан, Министерство экономики и торговли Республики Калмыкия, Министерство промышленности, энергетики и ЖКХ Красноярского края, Министерство промышленности, торговли и предпринимательства Курской области, Департамент инвестиционной и промышленной политики г. Москва, Министерство промышленности и энергетики Ростовской области, Министерство промышленности, энергетики и связи Ставропольского края, Министерство промышленности и энергетики Чувашской Республики, Министерство промышленности и торговли Тульской области.

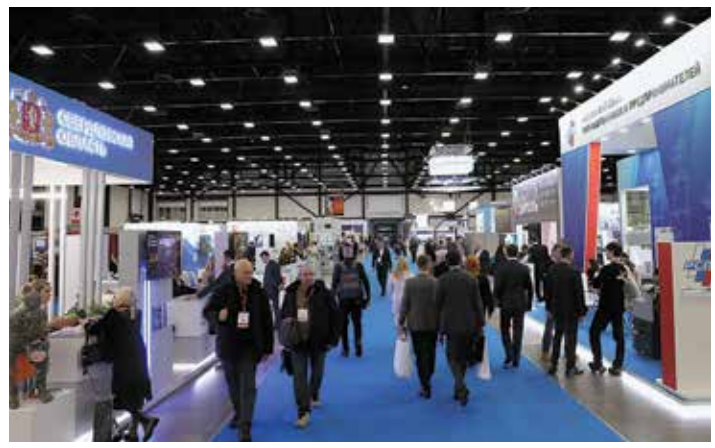

Более 40 крупнейших промышленных предприятий из Санкт-Петербурга на площади свыше 1300 кв. м демонстрируют промышленный потенциал региона, представляют свою продукцию и услуги. Отдельная традиционная экспозиция посвящена Санкт-Петербургскому политехническому университету им. Петра Великого.

С учетом положительного опыта и пожеланий участников организованы международные бизнес-диалоги: «Россия — Китай»; «Россия — Турция»; «Россия — Африка»; «Россия — Латинская Америка»; «Россия — Беларусь»; «Россия — Индонезия»; «Россия — Азербайджан»; «Россия — ОАЭ».

Также на выставке организованы национальные павильоны Турции, Ирана, Индии, коллективная экспозиция Республики Беларусь. Более 600 кв. м забронировано китайскими организациями, включая Guilin Sanhua Mechanical&Electrical Automation Engineering Co., CCIEC,Zhejiang Mingchuan Electric Co., Gudo bearing, Junda, Hebei Guoxin Machinery Co., Zhejiang Hongtu Transmission Technology Co., Zhejiang Shining Technology Co., Suzhou Asia Pasific Intelligent Transmission Co и мн. др.

Основные направления деловой программы Форума: перспективы кадрового развития и престиж инженерной профессии; новые контуры межрегиональной и международной промышленной кооперации. Всего в рамках Форума пройдет более 50 мероприятий.

Ключевые события Форума:

- Инженерный форум «Российский промышленник» по вопросам кадровой политики, сотрудничества ведущих технических университетов и промышленных предприятий страны, взаимодействия передовых инженерных школ по технологической модернизации и развития инновационных инжиниринговых центров;
- Санкт-Петербургский международный научно-образовательный салон — платформа для развития диалога образовательного и экспертного сообществ, государственных институтов и бизнеса по актуальным вопросам системы образования;
- Финал чемпионата по профессиональному мастерству «Профессионалы» — площадка для демонстрации уровня мастерства конкурсантов и обмена опытом с целью внедрения передовых образовательных технологий в массовую подготовку кадров, ориентированных в первую очередь на систему подготовки работников для предприятий оборонно-промышленного комплекса, в том числе с деловой программой Минпросвещения России.

Параллельно основной деловой программе традиционно пройдут мероприятия партнеров, в частности:

- сессия «Регионы: стратегии промышленного роста», при поддержке ТАСС;
- выездное заседание комиссии по опережающему развитию Бюро Высшего совета РПП «Единая Россия» по темам импортозамещения и кадровой межотраслевой программы.

Традиционно Форум «Российский промышленник» — это место встречи лидеров промышленной отрасли и идеальная коммуникационная площадка для проведения переговоров и подписания партнерских соглашений. Для эффективного взаимодействия российских и зарубежных участников в павильоне F создана Биржа деловых контактов. Доступны зоны для проведения деловых встреч и неофициального общения, включая переговорные комнаты и зону для подписания соглашений.

О работе Форума-выставки «Российский промышленник» читайте в ежедневных выпусках нашей газеты.

Привлечение инвестиций в электроэнергетике

7 ноября 2023 года в формате видеоконференции состоялось очередное заседание Комиссии РСПП по электроэнергетике под руководством председателя Комиссии Михаила Андронова.

На заседании рассматривался вопрос о развитии механизмов привлечения инвестиций в электроэнергетике: от ДПМ до инвестиционных договоров.

С докладами по вопросу выступили:

- председатель Наблюдательного совета Ассоциации «НП Сообщество потребителей энергии», директор по энергетике и ресурсообеспечению ООО «Сибур» Владимир Тупикин,
- директор дирекции по работе с естественными монополиями ОК РУСАЛ Максим Балашов,
- председатель Наблюдательного Совета Ассоциации «Совет производителей энергии», член Правления ПАО «Интер РАО» Александра Панина,
- заместитель министра энергетики Павел Сниккарс,
- член Правления Ассоциации «НП Совет рынка» Олег Баркин,
- член Правления, директор по энергетическим рынкам и внешним связям АО «СО ЕЭС» Андрей Катаев.

На сегодняшний день в электроэнергетике существует запрос на изменение или на разнообразие возможных механизмов привлечения инвестиций в отрасль. Участники энергорынка говорят о необходимости разработки альтернативы механизму ДПМ. В рамках ДПМ расходы на строительство генерации для энергоснабжения отдельных проектов перекладываются в общую тарифно-ценовую нагрузку для всех участников оптового энергорынка.

По мнению Сообщества потребителей энергии, одним из таких механизмов может стать механизм инвестиционных свободных договоров. Предложение коллег заключается в возможности для ряда потребителей на добровольной основе заключить договор с поставщиком на строительство генерирующего объекта и поставку электроэнергии и мощности от такого объекта. Взамен для таких потребителей предлагается сократить объем иных инвестиционных надбавок, существующих на оптовом энергорынке. Данный вид договора может распространяться как на традиционную генерацию, так и на ВИЭ.

Поставщики электрической энергии, Совет рынка также выразили позицию, что в электроэнергетике давно назрела необходимость в развитии новых финансовых инструментов для расширения инвестиционного меню в отрасли.

Минэнерго России считает, что представленный Сообществом потребителей новый механизм требует более детальной проработки. По мнению Минэнерго России применять механизм следует только для новых потребителей, а не для ранее существующих. При этом остаются вопросы по технологии применения механизма, а именно как будет организована торговля электрической энергии и мощности, в каких пропорциях будут распределяться существующие надбавки на энергорынке, как будет синхронизирована физическая поставка электрической энергии.

По итогам заседания принято решение, что Сообщество потребителей энергии совместно с заинтересованными членами Комиссии разработают более подробную концепцию механизма с ответами на прозвучавшие от регулятора вопросы. Уточненную концепцию коллеги вынесут на рассмотрение на одном из следующих заседаний Комиссии РСПП по электроэнергетике.

Стратегии развития композитной отрасли

Композитный кластер Санкт-Петербурга выступает организатором проходящего в рамках «Российского промышленника» VIII Петербургского Международного научно-промышленного композитного форума. На вопросы нашей газеты отвечает генеральный директор Композитного кластера Санкт-Петербурга Вадим Зазимко.

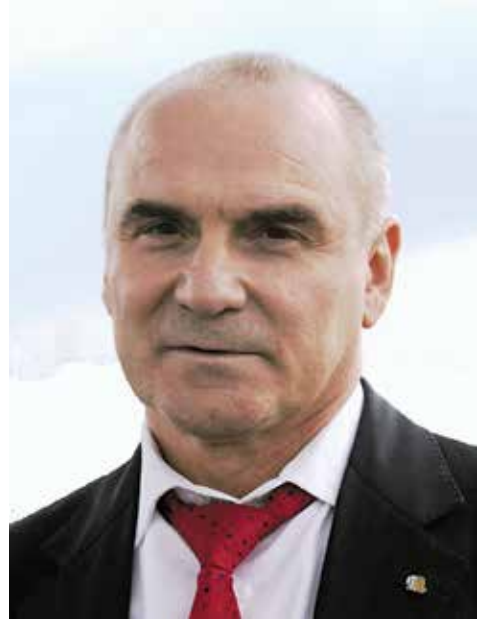

— Вадим Николаевич, почему вы считаете важным именно в рамках «Российского промышленника» провести столь весомое для отрасли мероприятие?

— «Российский промышленник» — одна из значимых российских промышленных выставок, которая проводится в Санкт-Петербурге. Композитный кластер Санкт-Петербурга принимает участие в выставке с 2016 года, можно сказать, старожилы. Вначале это было только участие на стендах на выставке, а в последние три года Кластер эффективно участвует еще и в деловой программе, проводя итоговый отраслевой Петербургский композитный форум. Наша цель участия в «Российском промышленнике» (именно в формате Форума) — налаживание взаимодействия между представителями федеральной и региональной власти, учеными, экспертами и специалистами для успешного внедрения новейших материалов и технологий в сфере промышленности, городского хозяйства для эффективного развития отечественной экономики, благоустройства современной жизни граждан нашей страны, формирования единого информационного пространства в области производства и применения композитных материалов/изделий. И в этом нам активно помогают Санкт-Петербургский Союз промышленников и предпринимателей и Комитет по инновациям, промышленности и торговле Санкт-Петербурга. Площадка Экспофорума нам тоже близка — Кластер принимает постоянное участие в Петербургском международном экономическом Форуме.

— Какие темы и вопросы станут главными на этом заседании, на ваш взгляд?

— Если коротко — то куда движемся и что делаем для достижения целей развития российской композитной отрасли. Основные цели — это внедрение инновационных разработок, технологий в сфере композиционных материалов и продукции во всех отраслях российской промышленности, жилищного хозяйства, оптимизация технических стандартов, регламентов и методик в сфере разработки и применения композитов, импортозамещение, технологическое сотрудничество с зарубежными партнерами.

— Как бы вы оценили, на каком этапе своего развития находится сегодня российская композитная отрасль? Какими тенденциями определяются ее ключевые стратегии?

— Российская композитная отрасль переживает на данном этапе сильный подъем: с уходом иностранных производителей востребованность в российских композиционных материалах и продукции выросла на порядок. Российские производители и разработчики готовы предложить все, что необходимо для российской промышленности.

Но есть и трудности, которые должны быть устранены. Например, в сфере исходных химических компонентов. В России практически нет среднетоннажной и малотоннажной химии, многие компоненты для смол до сих пор закупаются за рубежом, в основном в Китае.

По тенденциям могу сказать, что в ближайшие 3–5 лет российские композиты станут неотъемлемой частью российской экономики. Необходимо только усилить взаимодействие между органами исполнительной власти и композитчиками, необходимо, чтобы нас услышали, чтобы не препятствовали в начинаниях.

— Какие основные вызовы преодолевают сегодня предприятия отрасли? За счет чего им это удается? К каким вызовам завтрашнего дня следует готовиться уже сегодня?

— Вызовы в основном внутренние, с внешним давлением и препятствиями наши предприятия довольно хорошо справляются, уже перестроили кооперационные связи и логистику, произвели диверсификацию всех основных поставщиков.

А внутренние — это подчас полное незнание имеющихся нормативных технических документов по композитным материалам/изделиям заказчиками (проектировщиками), отсутствие в конкурсной документации требований считать экономическую эффективность по полному жизненному циклу с учетом большого ресурса современных материалов (за основу берутся старые традиционные материалы), несоответствие современным требованиям некоторых нормативных технических документов по разработке и применению композитной продукции.

Производители самостоятельно и за счет собственных средств решают эти задачи, проводят опытные испытания, ставят пилотные партии и т.д. Поэтому единство стандартов и нормативов именно для композитов, доведение их для всех сфер экономики и реальное применение сейчас на острие.

— Насколько важна консолидация отрасли и в чем особенно полезен конструктивный опыт Кластера?

— Кластер в первую очередь объединяет разрозненных производителей и разработчиков, обеспечивая максимальную их кооперацию через совместные кластерные проекты, федеральные проекты. При правильном подходе и наличии необходимости в кооперацию могут быть вовлечены многие члены Кластера, учитывая и их специализацию. Во-вторых, члены Кластера, работая совместно, конкурируют, но получают общую выгоду, и она больше, нежели если бы работали в одиночку. Это более практично, чем стремление «выбить» конкурента с рынка. И что очень важно — вместе предприятиям под силу большие разноплановые проекты, что в одиночку было бы не поднять.

— Насколько успешно идет создание в стране центров компетенций в области композитных материалов? В чем и какие усилия и шаги со стороны регулирующих органов могли бы способствовать ускорению этих процессов?

— Сложно в двух словах ответить. Как известно, российский «вклад» в мировой объем выпуска/применения композитов составляет менее 1%. Работа по созданию центров компетенции в области композитных материалов активно ведется. Но не масштабно, по факту снижается до уровня решения каких-то единичных практических проблем и задач, а это не системный подход. На мой взгляд, это ведет к распылению возможностей и ресурсов.

Есть масштабные проблемы, решив которые есть возможность решить проблемы всех композитчиков. Опять же, как пример, малотоннажная химия, которая всем нужна как воздух и в России ее практически нет, но из-за проблем глобальности задачи ее обходят стороной. Фрагментарные решения здесь ни к чему не приведут. Должна быть создана государственная система программно-целевого планирования развития композитной отрасли.

Государственные деятели, ученые, специалисты, промышленники должны детально обсудить такой подход и принять действенную программу развития композитной отрасли. И тогда в итоге все получится. Как пример — «Атомный проект», «Космический проект» в СССР.

— На ваш взгляд, насколько важно стимулирование формирования гарантированного спроса на продукцию предприятий композитной отрасли?

— Очень важный вопрос. В настоящее время вопрос стоимости для потребителей любого ранга, начиная с государственных структур и до небольших компаний, стоит очень остро. Все хотят экономить. Но не в логике стоимости эксплуатации, а в логике стоимости закупки. Скрывать нечего — себестоимость композитных изделий несколько превышает себестоимость продукции из традиционных материалов (черный металл, бетон), но конкурентоспособна с нержавейкой и подобными материалами. А закупочная цена подчас является ключевым фактором при заключении контракта.

Как пример, Кластер уже несколько лет ведет работу по разъяснению преимуществ учета стоимости «жизненного цикла» композитов среди крупных игроков на рынках передачи тепловой энергии, и только сейчас это стало трендом для эксплуатантов, что стеклопластиковая труба может работать в сетях до 50 лет без значимых затрат, без проведения капитальных и регламентных работ, что дает экономию за первые 5–10 лет на порядок (!) выше, чем при эксплуатации металлических труб. И так, в принципе, во многих областях. И, конечно, гарантированный спрос будет приводить к удешевлению композитной продукции, и это гарантирует еще большую ее востребованность.

— Насколько успешно применяются композиты в ключевых национальных инфраструктурных и стратегических проектах (дороги, транспорт, БЛА, доступное жилье и т.д.)?

— На мой взгляд, успешно, но еще недостаточно. Уже многие инфраструктурные проекты предусматривают применение композитных изделий, проводится опытная апробация. Но, как мы говорили выше, стоимость композитов является ограничивающим фактором, и применение не так масштабно, как хотелось бы. Первый в мире цельнокомпозитный железнодорожный мост для РЖД был поставлен еще в 2019 году. Но до сих пор так и не тиражирован на всю страну. При этом эксплуатация идет в штатном режиме.

— Что бы вы пожелали участникам Форума «Российский промышленник» и насколько он полезен, на ваш взгляд, для передовых предприятий и отраслей отечественной индустрии?

— «Российский промышленник» — масштабное национальное мероприятие, популяризирующее отечественную промышленность и дающее возможность изучить последние тренды в ее развитии. На выставке необходимо быть всегда, и надеюсь, что выставка будет проводиться еще многие годы, а Кластер так же будет участвовать в работе «Российского промышленника». Единственное пожелание для организаторов выставки — необходимо консолидировать малые и средние компании через совместные стенды ассоциаций, кластеров, союзов и так далее, чтобы бизнес такого уровня мог показать свои достижения, наработки и технологии.

И всех благ всем!

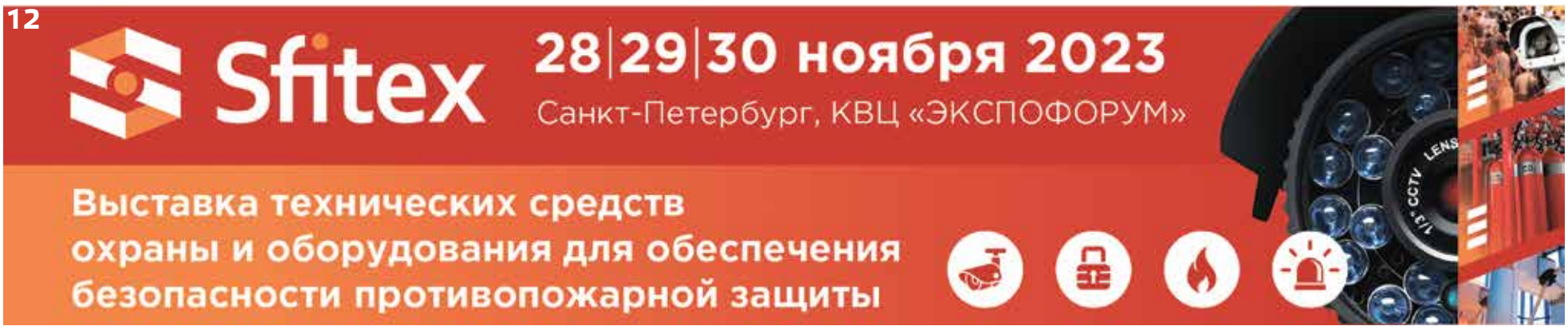

Охрана, защита и безопасность

Участники 31-й Международной выставки технических средств охраны и оборудования для обеспечения безопасности и противопожарной защиты Sfitex (организатор — компания MVK) — ключевого события индустрии безопасности Северо-Запада предлагают широкий спектр систем пожаротушения и огнезащиты, оборудование и компоненты для охранно-пожарной сигнализации: системы видеонаблюдения, СКУД и системы охраны периметра. Выставка проходит в одно время и на одной площадке с форумом «Российский промышленник».

В выставке Sfitex 2023 принимают участие более 60 ведущих компаний отрасли из Москвы и Московской области, Санкт-Петербурга, Казани, Пензы, Обнинска, Твери, Брянска, Бийска, Новосибирска, Петрозаводска, Рязани, Алматы. При этом 21 компания принимают участие в выставке Sfitex впервые.

Специалисты могут ознакомиться с рядом новинок и премьер этого года. К новинкам 2023 года относятся разработки ОАО НИИ «Вектор», который представит системы обнаружения БПЛА. Системы контроля и безопасности в лифтах можно будет оценить на стенде компании ЛИФТ-КОМПЛЕКС. Впервые в этом году компания «Эффорт Групп» представляет свои решения для СКУД и организации видеонаблюдения. Компания Fort Telecom впервые представит новое поколение управляемых уличных коммутаторов TFortis PSW. ГК ESCORT представит системы оповещения и управления эвакуацией ROXTON, оборудование позволяет строить СОУЭ любой сложности. Компания «Контур СБ» представит гостям ряд решений по радиолокационной и тепловизионной защите объектов, а также новинку российского рынка — систему звукового оповещения торговой марки Tonmind. Инжиниринговая компания «Центр программных решений» представит системы автоматизации предприятий, включая BIM-решения.

Направление систем пожаротушения представлено на выставке премьерами от ООО «Карелпожлиния» (порошковые огнетушители и противопожарного оборудование), СПЕЦАВТОТЕХНИКА (мобильные установки пожаротушения NATISKт), ПОЖИНТЕХ (системы пожаротушения тонкораспыленной водой) и НПЦ НЭТИЗ (элементы питания и аккумуляторные батареи для охранно-пожарных сигнализаций). Системы газодымоудаления представит производитель, компания ООО «АСС», системы противопожарного остекления покажет компания «Доминанта».

ЗАО «Охранная техника» представляет свои изделия периметровой охранной сигнализации под торговой маркой FORTEZA. Под брендом СКОБА компания «Промышленный союз» демонстрирует инструмент и скобы для габионов и ограждений из колючей проволоки.

Эти и многие другие решения и инновации можно увидеть на стендах участников выставки Sfitex.

В 2023 году посетителей выставки ждет обновленная деловая программа, направленная на решение актуальных профессиональных задач специалистов отрасли.

В рамках деловой программы выставки Sfitex проводится Форум «БЕЗОПАСНОСТЬ365» — уникальная площадка для обсуждения актуальных задач индустрии безопасности и поиска готовых решений в условиях меняющейся среды. Генеральным информационным спонсором и соорганизатором эфиров деловой программы выступает журнал RUБЕЖ.

В числе ключевых тем форума этого года:

- Практикум: «Технологии комплексной безопасности на промышленных и административных объектах»
- Инновационные технологии обеспечения безопасности с помощью БПЛА
- Видеонаблюдение и Видеоаналитика
- Клуб директоров по безопасности
- Практикум «Разбор и аналитика пожаров. Практические кейсы»
- Антитеррористическая безопасность
- Проектирование и практика применения систем безопасности с использованием российских BIM-инструментов
- Пожарная безопасность: ГОСТы и нормативные требования

а также:

- Семинар НВП БОЛИД по новому оборудованию и ПО ИСО «Орион»
- Семинар ООО АСК «Газодымоудаление. Проектирование и эксплуатация»

Слушателей ожидает 20 часов выступлений. Участвуют более 40 спикеров-экспертов сферы безопасности, среди которых: представители МЧС, ФГКУ «УВО ВНГ России по г. СПб и ЛО», Санкт-Петербургского университета ГПС МЧС России, СПК Антитеррор, СБЕР, ФГБУ культуры «Государственный Эрмитаж», отраслевого Консорциума «ПОПСБ», НВП БОЛИД, АО «НИИ «Вектор», Fort Telecom, ООО «АСС», ООО «АСК-Ресурс», ООО «Новые технологии», АО «ЛАБОРАТОРИЯ КАСПЕРСКОГО» (Kaspersky Antidrone), ООО «СТЦ», ГК «Эскорт», АО «РусГард», ООО «Авикс ДЦ», ООО «Овижн», ЗАО «Ай КО», центра инноваций Future Crew МТС RED, ЗАО «НОРСИ-ТРАНС», ООО «ЭЛИАРС» и многие другие.

Выставку Sfitex посещают руководители и специалисты, осуществляющие проектные, монтажные и эксплуатационные работы систем безопасности, представители компаний-интеграторов и компаний-инсталляторов, руководители и специалисты служб безопасности промышленных предприятий, инфраструктурных объектов и учреждений культуры, отделов противопожарной защиты и IT-подразделений предприятий, представители оптовой торговли в сфере безопасности, представители силовых ведомств и охранных предприятий.

Обеспечение пожарной безопасности

Заместитель Председателя Правительства Российской Федерации — министр промышленности и торговли Российской Федерации Денис Мантуров провел встречу с министром Российской Федерации по делам гражданской обороны, чрезвычайным ситуациям и ликвидации последствий стихийных бедствий Александром Куренковым и министром строительства и жилищно-коммунального хозяйства Российской Федерации Иреком Файзуллиным.

«На системной основе проводится работа по импортозамещению противопожарного оборудования для ликвидации пожаров, в том числе на промышленных объектах. Так, в рамках механизма субсидирования проведения научно-исследовательских и опытно-конструкторских работ уже был поддержан ряд проектов, в том числе по технологиям и оборудованию для пожаротушения морских нефтегазовых сооружений. До конца этого года планируется поддержать проект, направленный на производство интеллектуальных систем противопожарной защиты с применением безлюдных технологий на базе роботизированных установок пожаротушения», — отметил в ходе встречи Денис Мантуров.

Глава Минстроя России Ирек Файзуллин подчеркнул, что при решении вопросов обеспечения безопасности объектов капитального строительства, в том числе и пожарной, необходимо учитывать отраслевые особенности, сложившиеся порядки и механизмы работы.

«Безопасность, в том числе и пожарная, должна быть безусловно обеспечена. Это главная цель нормативного и технического регулирования и в целом функционирования государства во многих сферах жизни граждан. Но здесь важно не навредить. Любые решения в этой части должны быть тщательно проработаны с учетом мнений профильных экспертов и общества. Отдельно отмечу, что действующие государственные механизмы — экспертиза проектной документации и государственный строительный надзор — в полной мере обеспечивают безопасность зданий и сооружений на всех этапах строительства», — сказал глава Минстроя России Ирек Файзуллин.

Говоря о строительстве зданий пожарных депо в строящихся районах населенных пунктов, Александр Куренков отметил важность данной работы в рамках комплексного развития застраиваемых территорий. Соответствующую норму планируется внести в качестве поправки ко второму чтению законопроекта о комплексном развитии территорий совместно с Государственной Думой, которая поддерживает социальную обоснованность указанного вопроса.

Также в ходе встречи главой МЧС России затронуты вопросы дальнейшего совершенствования законодательства в области деятельности федерального государственного пожарного надзора.

«Чрезвычайно важно усилить профилактическую работу на объектах капитального строительства с привлечением в качестве помощников и консультантов узкопрофильных специалистов по пожарной безопасности. Специалисты будут готовить рекомендации, содержащие мероприятия по обеспечению пожарной безопасности для органов государственного строительного надзора и собственника или застройщика объекта капитального строительства. При этом, административная нагрузка на строительную отрасль не изменится», — подчеркнул Александр Куренков.

Отмечено, что такой подход будет способствовать исключению технических ошибок, приводящих к возникновению пожаров на вновь построенных (реконструированных) объектах и снижению тяжких последствий от пожаров. В сложившейся ситуации ранее ведомство поддержало соответствующие законодательные инициативы депутатов Государственной Думы, подготовленные в рамках проекта федерального закона № 518816-7 «О внесении изменений в отдельные законодательные акты Российской Федерации по вопросам совершенствования деятельности федерального государственного пожарного надзора». Документ поможет урегулировать вопрос привлечения органов государственного пожарного надзора в качестве специалистов (экспертов) по вопросам пожарной безопасности при осуществлении государственного строительного надзора.

28 ноября 2023 г.

ПРОГРАММА ДЕЛОВЫХ МЕРОПРИЯТИЙ

28 ноября

ОФИЦИАЛЬНЫЕ МЕРОПРИЯТИЯ		
13.30–15.00	Конгресс-центр Зал E1-E2	Пленарное заседание **«Образование и рынок труда: инструменты взаимодействия»** Организаторы: Министерство просвещения Российской Федерации, Российский союз промышленников и предпринимателей, Чемпионат по профессиональному мастерству «Профессионалы», АНО «Национальное агентство развития квалификаций» (НАРК), при участии: Комитет РСПП по научно-образовательной и инновационной политике
ТРЕК ТЕХНОЛОГИЧЕСКИЙ СУВЕРЕНИТЕТ		
10.00–11.30	Конгресс-центр Зал D4	**Открытое заседание Комитета РСПП по среднему профессиональному образованию, профессиональному обучению и профориентации** Организаторы: Комитет РСПП по среднему профессиональному образованию, профессиональному обучению и профориентации
10.00–11.30	Конгресс-центр Зал D3	**Беспилотные технологии сегодня и завтра** Организаторы: АО Технопарк Санкт-Петербурга
10.00–12.00	Конгресс-центр Зал A3	**XIV Межрегиональная Биржа интеллектуальной собственности: передовые цифровые и производственные технологии** Организаторы: Санкт-Петербургский политехнический университет Петра Великого
10.00–12.00	Павильон F Лекторий	**Биржа поставщиков для нужд крупных заказчиков** Организаторы: СПб ГБУ центр развития и поддержки предпринимательства (СПб ГБУ «ЦРПП»), Комитет по промышленной политике, инновациям и торговле Санкт-Петербурга
10.00–11.30	Конгресс-центр Зал A8-A9	Конференция «**Роль устойчивости цепочек поставок в развитии российской промышленности»** Организаторы: Национальное Медиа про устойчивое развитие ESG Media
10.00–11.30	Конгресс-центр Зал A4-A5	**«Роль Санкт-Петербургского отделения Российской академии наук в развитии экономики Санкт-Петербурга в условиях новых вызовов»** Организаторы: Санкт-Петербургский политехнический университет Петра Великого
10.00–18.00	Конгресс-центр Зал D1	Пленарное заседание Санкт-Петербургского конгресса 1. Круглый стол (панельная дискуссия) **«Роль профессионального сообщества в гармонизации отношений между рынком труда и образованием»** 2. Пленарное заседание **«Профессиональное образование, наука и инновации в XXI веке»: «Наука и профессиональное образование на рубеже эпох. Новые вызовы»** 3. **«Роль пресс-служб образовательных и научных организаций, а также молодежных СМИ в популяризации науки и освещении событий научно-образовательной сферы СПб»** Организаторы: Комитет по науке и высшей школе Санкт-Петербурга
12.00–13.30	Павильон F Зал B10	**Стратегическая сессия «Промышленно-технологическое лидерство России»** Организаторы: Консорциум Леонтьевский центр — AV Group (LC-AV), Федеральный партийный проект ВПП «Единая Россия» «Выбирай свое»
12.00–13.30	Конгресс-центр Зал D3	**Беспилотные технологии: взгляд в будущее** Организаторы: АО Технопарк Санкт-Петербурга
12.00–13.30	Конгресс-центр Зал A4-A5	**Расширенное заседание Ассоциации судостроителей Санкт-Петербурга и Ленинградской области** Организаторы: Ассоциация судостроителей Санкт-Петербурга и Ленинградской области, Центр трансфера технологий Санкт-Петербургского государственного морского технического университета, Союз промышленников и предпринимателей Санкт-Петербурга
12.00–13.30	Павильон F Центральная площадка на стенде Санкт-Петербурга	Панельная дискуссия **«Искусственный интеллект в промышленности: технологическое лидерство России»** Организаторы: АНО «Национальные приоритеты»
12.00–14.00	Конгресс-центр Зал D2	**«Технологический суверенитет и его влияние на модель компетенций студентов технологических специальностей»** Организаторы: ЗАО «Группа компаний С7», ФАВТ «Росавиация»
12.30–14.00	Павильон F Лекторий	**XIV Межрегиональная Биржа интеллектуальной собственности: проекты в области материалов, информационных технологий, ресурсосберегающих и сельскохозяйственных технологий** Организаторы: Санкт-Петербургский политехнический университет Петра Великого
12.30–14.30	Конгресс-центр Зал D4	**Координационный совет отделений Российского союза промышленников и предпринимателей в Северо-Западном федеральном округе** Организаторы: Российский союз промышленников и предпринимателей (РСПП)
13.00–15.30	Конгресс-центр Зал B1	Сессия **«Отечественный софт для промышленности: путь к технологическому лидерству»** Организаторы: Ассоциация разработчиков программных продуктов «Отечественный софт» (АРПП «Отечественный софт»)
14.00–15.30	Павильон F, Центральная площадка на стенде Санкт-Петербурга	Торжественная церемония награждения победителей ежегодных всероссийских конкурсов **«Лидер промышленности»** и **«Лидер высоких технологий»** Организаторы: Объединенная дирекция конкурсов «Лидер промышленности» и «Лидер высоких технологий», МОО «Московская ассоциация предпринимателей»
14.00–15.30	Конгресс-центр Зал B5-B6	Круглый стол Ассоциации индустриальных парков России **«Особенности и актуальные задачи развития промышленной инфраструктуры Северо-Запада»** Организаторы: Комитет по промышленной политике, инновациям и торговле Санкт-Петербурга (КППИ)
14.00–15.30	Конгресс-центр Зал A3	Питч-сессия проектов **«Лучшие решения для развития промышленности»** Организаторы: Агентство стратегических инициатив (АСИ)
14.00–15.30	Конгресс-центр Зал A8-A9	Совместное открытое заседание Комиссии РСПП по развитию радиоэлектронной и электротехнической промышленности и Комитета РСПП по развитию конкуренции **«Технологический суверенитет, качество и конкурентоспособность — основа развития радиоэлектронной и электротехнической промышленности»** Организаторы: Комиссии РСПП по радиоэлектронной и электротехнической промышленности, Комитет РСПП по развитию конкуренции
14.30–16.00	Павильон F Лекторий	**XIV Межрегиональная Биржа интеллектуальной собственности: фармацевтика. Проекты в области медицины, фармацевтики и биотехнологий** Организаторы: Санкт— Петербургский политехнический университет Петра Великого
15.30–17.30	Конгресс-центр Зал D4	Открытое заседание Комитета РСПП по финансовой политике **«Финансирование промышленного развития и технологической независимости России»** Организаторы: Комитет РСПП по финансовой политике
16.00–18.00	Конгресс-центр Зал B5-B6	Совместное открытое заседание Комиссии РСПП по химической промышленности и Комиссии РСПП по машиностроению **«О мерах по развитию отечественного химического машиностроения»** Организаторы: Комиссия РСПП по химической промышленности, Комиссия РСПП по машиностроению
16.00–18.00	Конгресс-центр Зал D2	Открытое заседание Комиссии РСПП по строительному комплексу **«Вопросы формирования инвестиционных площадок для нового строительства в процессе реновации промышленных предприятий»** Организаторы: Комиссия РСПП по строительному комплексу
16.00–18.00	Павильон F Центральная площадка на стенде Санкт-Петербурга	Пленарная сессия **«Национальные проекты России — окно возможностей для эволюции бизнеса»** Организаторы: АНО «Национальные приоритеты»
16.00–18.00	Конгресс-центр Зал A8-A9	Круглый стол **«Кадры будущего готовит школа»** Организаторы: Национальный союз предприятий индустрии учебного оборудования и средств обучения и поставщиков образовательных организаций, Агентство стратегических инициатив (АСИ), Минпромторг России

Окончание на стр. 15

Приоритетное использование автомобилей

Минпромторгом России подготовлен перечень отечественных автомобилей, которые рекомендованы для приоритетного использования государственными и муниципальными служащими в служебных целях.

В действующий перечень вошли автомобили с российским VIN-номером, которые производятся на территории Российской Федерации в рамках специальных инвестиционных контрактов. На сегодняшний день отечественными предприятиями уже выпускается широкий ряд моделей с разнообразными техническими характеристиками и оснащением (6 брендов и более 20 моделей), которые способны обеспечить потребности различных уровней должностных лиц. Производственные мощности также позволят удовлетворить потребность в автомобилях для закупок государственных структур. В рамках заключенных с автопроизводителями СПИК предусматриваются четкие обязательства по повышению уровня локализации выпускаемых автомобилей.

На сегодняшний день Минпромторгом России рекомендована закупка следующих моделей легковых автомобилей:

- Бренд LADA, модели: Vesta, Vesta SW Cross, Granta, Niva Travel, Niva Legend;
- Бренд УАЗ, модели: Патриот, Пикап, Профи, Хантер, СГР;
- Бренд AURUS, модели: SENAT, KOMENDANT;
- Бренд «Москвич», модели: 3, 3e, 6;
- Бренд Evolute, модели: I-PRO, I-JOY, I-SKY;
- Бренд Haval, модели: Jolion, Dargo, F7/F7x, H9.

Соответствующий перечень будет актуализирован по мере выхода на рынок новых моделей отечественного производства. В приоритетном порядке следует рассматривать высоколокализованные модели, однако закупка тех автомобилей, уровень локализации которых на данный момент является ниже порогового значения для доступа к госзакупкам (в 2023 году — не менее 3200 баллов в рамках постановления Правительства Российской Федерации от 17 июля 2015 №719), может осуществляться по разрешению, которое выдается в порядке, установленном приказом Минпромторга России от 29 мая 2020 №1755. При формировании заявки на выдачу такого разрешения ответственным за транспортное обеспечение лицам следует в первую очередь ориентироваться на данный перечень.

Приоритетное использование государственными и муниципальными служащими автомобилей отечественного производства способствует как поддержке спроса на российские автомобили, так и дальнейшему развитию отечественной автомобильной промышленности, наращиванию объемов и модернизации производства, совершенствованию модельного ряда. Стабильная работа предприятий автопрома, в свою очередь, позволит обеспечить дальнейший экономический рост ряда субъектов Российской Федерации и всей страны в целом.

Изменится механизм оценки

Минпромторгом России подготовлен проект постановления, вносящий изменения в постановление Правительства Российской Федерации от 17 июля 2015 года № 719. Соответствующими изменениями будет скорректирован перечень технологических операций и их балльной оценки в части продукции автомобилестроения.

Перечень технологических операций, за применение которых при производстве транспортных средств начисляются баллы, будет дополнен критическими технологиями, освоение которых создаст условия для достижения технологического суверенитета отечественной автомобильной промышленности. Изменения направлены на гармонизацию механизма балльной оценки уровня локализации с целями, определенными Стратегией развития автомобильной промышленности Российской Федерации до 2035 года.

В соответствии с положениями проекта начисление баллов локализации будет возможно именно за фактическое выполнение технологических операций перечня. Одновременно с этим будет конкретизирован перечень затрат, которые относятся непосредственно к затратам на НИОКР.

Также для сохранения условий доступа продукции отечественных производителей к закупкам для государственных и муниципальных нужд предлагается продление действия соответствующих пороговых значений 2023 года до конца 2024 года (не менее 3200 баллов для легковых, легких коммерческих и грузовых автомобилей и не менее 2900 баллов для автобусов).

Для достижения поставленных целей и решения отраслевых задач, обозначенных в Стратегии, Минпромторг России оказывает разностороннюю поддержку предприятиям отрасли, в том числе субсидирование расходов на НИОКР, а также поддержку, направленную на запуск новых проектов, локализацию компонентной базы и наращивание объемов производства — кластерная инвестиционная платформа, программа ФРП «Автокомпоненты», программа по субсидированию затрат на реинжиниринг.

РОССИЙСКИЙ ПРОМЫШЛЕННИК
МЕЖДУНАРОДНЫЙ ФОРУМ-ВЫСТАВКА
2 SHOW DAILY
EXPOFORUM
№2, 29 ноября 2023 г. Официальное новостное издание Форума-выставки

В НОМЕРЕ:
- Подробности каждого дня работы Международного форума-выставки «Российский промышленник»
- Ключевые участники Форума-выставки, их экспозиции и предложения
- Инновации, новинки, перспективные программы
- Фоторепортажи и фотофакты Форума-выставки
- Развитие инженерной деятельности
- Главные проекты импортозамещения
- Анонсы, приглашения, презентации Международного форума-выставки «Российский промышленник»

По вопросам участия в проекте:
+7 (912) 371-66-44, (909) 718-88-71, (916) 059-13-53, (495) 505-76-92
e-mail: svv@promweekly.ru, redactor_opr@mail.ru

ПРИГЛАШАЕМ К УЧАСТИЮ!!!

28 ноября 2023 г.

ПРОГРАММА ДЕЛОВЫХ МЕРОПРИЯТИЙ

28 ноября

Окончание. Начало на стр. 13

16.00–18.00	Конгресс-центр Зал А3	Круглый стол **«Промышленный дизайн. Перспективы и возможности»** Организаторы: Санкт-Петербургский Союз дизайнеров, Комитет по промышленной политике, инновациям и торговле Санкт-Петербурга, Санкт-Петербургская государственная Художественно-промышленная академия им. А.Л. Штиглица, ООО «Петропласт», Udesign.studio, Дизайн-студия Георгия Лефтара
16.30–18.00	Конгресс-центр Зал D3	Круглый стол **«Коммерциализация локальных брендов на основе региональной кооперации»** Организаторы: НО «Фонд развития субъектов малого и среднего предпринимательства в Санкт-Петербурге», Министерство экономического развития, промышленности и транспорта Республики Коми, Комитет по промышленной политике, инновациям и торговле Санкт-Петербурга (КППИ)
ТРЕК КАДРЫ И ПРОФОРИЕНТАЦИЯ		
10.00–12.00	Конгресс-центр Зал В1	HR-форум НСК **«Оценка персонала: переосмысление и трансформация»** Сессия 1 Организаторы: Национальный совет при Президенте Российской Федерации по профессиональным квалификациям, Министерство труда и социальной защиты Российской Федерации (Минтруд России), АНО «Национальное агентство развития квалификаций» (НАРК)
10.00–12.30	Конгресс-центр Зал В2	Сессия **«Кадры для нового времени: эффективные технологии подготовки и развития»** Часть 1 Организаторы: Национальный совет при Президенте Российской Федерации по профессиональным квалификациям, Министерство труда и социальной защиты Российской Федерации (Минтруд России), АНО «Национальное агентство развития квалификаций» (НАРК)
12.00–13.30	Конгресс-центр Залы А8-А9	Гуманитарные вызовы цифрового мира Организаторы: Гуманитарный институт Санкт-Петербургского политехнического университета Петра Великого
12.00–13.40	Конгресс-центр Зал А1	Финал конкурса **«300 лет Российской академии наук и Санкт–Петербургскому государственному университету. История в лицах»** Организаторы: Комитет по науке и высшей школе Санкт-Петербурга
10.00–11.45	Конгресс-центр Зал А6-А7	Круглый стол **«Механизмы взаимодействия ПИШ и IT-компаний»** Организаторы: Национальный исследовательский ядерный университет «МИФИ»
10.00–11.30	Павильон F Центральная площадка на стенде Санкт-Петербурга	Выездное заседание Комиссии Общественной палаты РФ по просвещению и воспитанию: **«Кадры для технологического суверенитета: условие глобального лидерства»** + Церемония награждения победителей НТО Junior Организаторы: Комиссия по просвещению и воспитанию Общественной палаты Российской Федерации, при поддержке: Комиссии по опережающему социально-экономическому и научно-техническому развитию при Бюро Высшего Совета ВПП «Единая Россия», Консорциума по развитию школьного инженерно-технологического образования
12.00–13.30	Конгресс-центр Зал А3	Круглый стол **«Новации в законодательстве, касающиеся регистрации медицинских изделий и внесения изменений в регистрационное досье»** Организаторы: Союз «НП Кластер медицинского, экологического приборостроения и биотехнологий», Росздравнадзор, ФГБУ «ВНИИИМТ»
12.15–14.00	Конгресс-центр Зал А6-А7	Круглый стол **«Практики взаимодействия индустрии с передовыми инженерными школами»** Организаторы: Национальный исследовательский ядерный университет «МИФИ»
14.00–16.00	Конгресс-центр Зал А1	Стратегическая сессия **«Инструменты повышения привлекательности научно-образовательной сферы»** Гранд-финал проектно-образовательного интенсива **«Познавая, создавай будущее»** Организаторы: Комитет по науке и высшей школе Санкт-Петербурга
14.00–16.00	Конгресс-центр Зал А4-А5	Круглый стол (гибридный формат) **«Развитие сферы интеллектуальной собственности в регионах Российской Федерации: тренды, новации, образ будущего»** Организаторы: Общество с ограниченной ответственностью «НЕВА-ПАТЕНТ», Фонд развития интеллектуальной собственности, Комиссия по реализации в субъектах Российской Федерации эффективных механизмов регулирования интеллектуальной собственности при Общественном Совете при Федеральной службе по интеллектуальной собственности, Санкт-Петербургский политехнический университет Петра Великого, Федеральная служба по интеллектуальной собственности (Роспатент), Санкт-Петербургское региональное отделение ООО «Деловая Россия»
16.00–18.00	Конгресс-центр Зал В1	Сессия **«Опыт внедрения ключевых инструментов НСК в различных секторах российской экономики: свершения и вызовы»** Сессия 2 Организаторы: Национальный совет при Президенте Российской Федерации по профессиональным квалификациям, Министерство труда и социальной защиты Российской Федерации (Минтруд России), АНО «Национальное агентство развития квалификаций» (НАРК)
16.00–18.00	Конгресс-центр Зал А1	**Просветительская деятельность Всероссийского общества «Знание» в Санкт-Петербурге** Организаторы: Комитет по науке и высшей школе Санкт-Петербурга
16.30–18.00	Павильон F Лекторий	**XIV Межрегиональная Биржа интеллектуальной собственности: приборостроение. Проекты в области машиностроения и приборостроения** Организаторы: Санкт-Петербургский политехнический университет Петра Великого
ТРЕК МЕЖДУНАРОДНАЯ КООПЕРАЦИЯ		
09.00–11.00	Конгресс-центр Зал В5-В6	**Заседание Консультативного совета по взаимодействию Евразийской экономической комиссии и Делового совета ЕАЭС** Организаторы: Российский союз промышленников и предпринимателей (РСПП), Евразийская экономическая комиссия (ЕЭК), Секретариат Делового совета ЕАЭС и Стороны Делового совета ЕАЭС, члены Консультативного совета по взаимодействию ЕЭК и Делового совета ЕАЭС
10.00–11.30	Конгресс-центр Зал В10	Круглый стол **«Место России в будущем энергопереходе Китая: риски и возможности»** Организаторы: Российский союз промышленников и предпринимателей (РСПП), Национальный координационный центр по развитию экономических отношений со странами Азиатско-Тихоокеанского региона
12.00–13.30	Конгресс-центр Зал В5-В6	Открытое заседание Комитета РСПП по международному сотрудничеству **«Цифровизация как основной элемент международного сотрудничества на современном этапе»** Организаторы: Комитет РСПП по международному сотрудничеству
13.00–15.00	Конгресс-центр Презентационная зона (павильон F)	Бизнес-диалог **«Россия-Китай»** Организаторы: Китайский деловой центр
13.30 — 15.00	Конгресс-центр Зал В2	**Деловая сессия по вопросам внешнеэкономической деятельности** Организаторы: Ассоциация экспортеров и импортеров (АЭИ)
16.30 — 18.00	Конгресс-центр Зал А4-А5	Конференция **Промышленный форум «Россия-Африка»: партнерство ради продовольственного суверенитета** Организаторы: Российский союз промышленников и предпринимателей (РСПП), Комитет по внешним связям Санкт-Петербурга

В программу мероприятий могут быть внесены изменения. Уточняйте на www.promexpo.expoforum.ru

СПИСОК УЧАСТНИКОВ ВЫСТАВОЧНОЙ ЭКСПОЗИЦИИ

0–9

B29 3-ТОНН, ООО

A–Z

D8.3 BEIJING PEITIAN TECHNOLOGY CO., LTD.
D6 BEIJING YUANDA TAI TECHNOLOGY CO., LTD.
D4 CHANGCHUN MARIANO TECHNOLOGY CO., LTD.
D1.1 DONGGUAN YICHENG AUTOMATION EQUIPMENT CO., LTD.
C29 GUILIN SANHUA MECHANICAL & ELECTRICAL AUTOMATION ENGINEERING CO., LTD.
C22 HUNAN RIKA ELECTRONIC TECH. CO., LTD.
B28 HUNAN SIGNAL INDUSTRIAL TECHNOLOGY CO., LTD.
C19 JIANGSU HONGDA SPECIAL STEEL MACHINERY PLANT CO., LTD.
C27 JINAN LBR BEARING CO., LTD.
B18 KAMAZ DIGITAL (ЦП КАМАЗ, ООО)
A5 KOTTAMI, IE
B1 LEONOVICH LABS (СИСТЕМА 1, ООО)
B35 NANJING DAOCE ELECTRONICS CO., LTD.
D5 NANJING WOTIAN TECHNOLOGY CO., LTD.
B30 NANTONG HAIRUN INTELLIGENT TECHNOLOGY CO., LTD.
C6 NINGBO SUIJIN MACHINERY TECHNOLOGY CO., LTD.
E1.4 POOZER PRECISION MOLD CO., LTD.
C3 PROSCO (ПРОСКО, ООО)
C4 QINGDAO NEWRUN MACHINERY CO., LTD.
C23 SHANDONG GUODU BEARING MANUFACTURING CO., LTD.
A10 SHANGHAI SMK TECHNOLOGY CO., LTD.
C5 SUZHOU ASIA-PACIFIC INTELLIGENT TRANSMISSION TECHNOLOGY CO., LTD.
C31 WUHAN HEFA MACHINERY CO., LTD.
B38 WUXI GUANGQIANG BEARING CO., LTD.
C26 XIAMEN MINGCON INSTRUMENT CO., LTD.
C24 XINGTAI JUNDA HEAVY MACHINERY PARTS CO., LTD.
C28 YUHUAN CNC MACHINE TOOL CO., LTD.
C20 ZHEJIANG HONGTU TRANSMISSION TECHNOLOGY CO., LTD.
A14 ZHEJIANG MINGCH ELECTRICAL CO., LTD.
C21 ZHEJIANG SHINING TECHNOLOGY CO., LTD.
C25 ZHUHAI GUANYI TECHNOLOGY CO., LTD.
E1.3 ZN ИНЖИНИРИНГ (ИП ВАРГУНИНА А. Р.)

А

B36 АГЕНТСТВО ПО РАЗВИТИЮ КЛАСТЕРНОЙ ПОЛИТИКИ И ПРЕДПРИНИМАТЕЛЬСТВА НИЖЕГОРОДСКОЙ ОБЛАСТИ, АНО
B33 АКСОИД, ООО
C34 АЛЬЯНС ГРУПП, ООО
E1.2 АННА ШУМИ (ИП МАРКИНА А. П.)
C9 АССОЦИАЦИЯ ЭКСПОРТЁРОВ И ИМПОРТЁРОВ

Б

S3 БЕЛОРУССКИЕ СТАНКИ, ТД, ООО
C7 БИТВАН, ООО
B15 БРАЙС, ООО

В

D7 ВЕНДЕ ГРУПП, ООО
C17.2 ВЛАДОФЛОТ, ООО
C30 ВОЛЖСКИЙ НАУЧНО-ТЕХНИЧЕСКИЙ КОМПЛЕКС (ФИЛИАЛ) ФГБОУ ВО «ВОЛГОГРАДСКИЙ ГОСУДАРСТВЕННЫЙ ТЕХНИЧЕСКИЙ УНИВЕРСИТЕТ»
B5 ВОСТОК-СТАЛЬ, ООО

Г

D8.2 ГЕОСКАН, ООО
B21 ГЛАВБУХ АССИСТЕНТ, ООО

Д

C2 ДАТАБРИЗ, ООО

И

A8 ИКСПЛАНЕТ.РУ, ООО
C32 ИНВЕСТ-СТАНКО, ООО
B19 ИНДУСТРИЯ ГАЗОВ, АО
C1 ИНДУТЕХ, ООО
C8 ИНЖИНИРИНГ ЭКСПЕРТС, ООО
C10 ИНМЕТ, ООО
D1.2 ИНСТИТУТ «ОРГЭНЕРГОСТРОЙ», АО
C16.1 ИНТЕР ПРОМ, ООО

К

B23 КАСКАД СОДРУЖЕСТВО, ООО
F1 КИНГИСЕППСКИЙ МАШИНОСТРОИТЕЛЬНЫЙ ЗАВОД, ООО
A1 КИЭРГЭ, ООО
A19 КОВАЛЬ, ООО
A20 КОМПАНИЯ «СТЛ», ООО
D2.1 КОМПЛИТЕХ, ООО

Л

F7 ЛЕД-ЭФФЕКТ, ООО
S5 ЛЕККЕР, ООО
C13 ЛИПЕЦКОЕ СТАНКОСТРОИТЕЛЬНОЕ ПРЕДПРИЯТИЕ, ООО
B11 ЛИПЕЦКТЕХНОЛИТ, ООО

М

B3 МЕТАЛЛСТРОЙПРОЕКТ, ООО
D3 МЕТЕОР ТЕРМОТЕХНИКА ЭНГЕЛЬС, ООО
B34 МОДЕЛИРОВАНИЕ И ЦИФРОВЫЕ ДВОЙНИКИ, АО
E3 МСК «БЛ ГРУПП», ООО

Н

B9 НАУЧНО-ИССЛЕДОВАТЕЛЬСКИЙ ИНСТИТУТ ПОЛУПРОВОДНИКОВЫХ ПРИБОРОВ, АО
B32 НАУЧНЫЕ РАЗВЛЕЧЕНИЯ, ООО
B40 НОВЕЛКО, ООО
B2 НПК «СПЕЦИАЛЬНАЯ МЕТАЛЛУРГИЯ», ООО
S2 НПО ЛАБС, ООО

О

B43 ОКНА ПЛАСТ, ООО
S4 ОМЕГАТЕХ, ООО

П

S6 ПРОМИКС, ИТЦ, ООО
C15 ПРОММАШ ТЕСТ, ООО
B12 ПРОМЫШЛЕННЫЙ ТРЕЙД АЛЬЯНС, ООО

Р

A24, A25 РЕДУКТОР, НТЦ, ООО
C11 РЕШЕЙП АНАЛИТИКС, ООО
D11 РСПП, ООО

С

D9 САНКТ-ПЕТЕРБУРГСКИЙ ПОЛИТЕХНИЧЕСКИЙ УНИВЕРСИТЕТ ПЕТРА ВЕЛИКОГО, ФГАОУ ВО
D2.2 СДМИКС, ООО
B14 СЕВЕРО-ЗАПАДНАЯ ЛАБОРАТОРИЯ, НТЦ, ООО
B42 СЕВЗАПСТАНОК, ООО
B4 СИЛИУМ, ООО
E2.1 СИНОИМПОРТ ВЭД, ООО
E2.2 СИТИЛИНК, ООО
B10 СОЮЗ РЕЙЛ ТРАНС, ООО

Т

E3.1 ТАГИЛЬСКАЯ СТАЛЬ, ПМХ, ООО
C36 ТЕРРА ЭЛЕКТРО, ООО
B17 ТИМИДЕЯ ГРУПП, ООО
C16.2 ТРАСКО, ООО
B20 ТРИМБИРТ, ООО

У

D7.1 УНТЦ «СВАРКА», ООО
C17.1 УПРАВЛЯЮЩАЯ КОМПАНИЯ ОЭЗ «ДОБРОГРАД-1»

Ф

C35 ФЕЛИКС, ТПК, ООО
A6 ФРЯЗИНСКИЙ ЗАВОД МОЩНЫХ ТРАНЗИСТОРОВ, АО

Э

B41 ЭКОПАК, ООО
C18 ЭКСПОБАНК, АО
S1 ЭЛЕКТРОМАТИКА ТРЕЙД, ООО
E3.2 ЭНКОСТ, ООО

Ю

C12 ЮНИВИС, НПП, ООО

Я

B37 ЯМАЛСПЕЦЦЕНТР, ООО

КОЛЛЕКТИВНЫЕ НАЦИОНАЛЬНЫЕ ЭКСПОЗИЦИИ

E5 РЕСПУБЛИКА БЕЛАРУСЬ:

БАРАНОВИЧСКИЙ ЗАВОД СТАНКОПРИНАДЛЕЖНОСТЕЙ, ОАО
БЕЛАРУСКАБЕЛЬ, ОАО
БЕЛНИИЛИТ, ОАО
БМЗ – УПРАВЛЯЮЩАЯ КОМПАНИЯ ХОЛДИНГА «БМК», ОАО
ВИ-МЕНС, ООО
ВИТЯЗЬ, ОАО
ГОМЕЛЬСКИЙ ЗАВОД ПУСКОВЫХ ДВИГАТЕЛЕЙ ИМ. П. К. ПОНОМАРЕНКО, ОАО
ИНСТИТУТ БЕЛОРГСТАНКИНПРОМ, ОАО
КОБРИНСКИЙ ИНСТРУМЕНТАЛЬНЫЙ ЗАВОД «СИТОМО», ОАО
МЗАЛ ИМ. П. М. МАШЕРОВА, ОАО
МЗОР, ОАО
МИНСКИЙ ПОДШИПНИКОВЫЙ ЗАВОД, ОАО
ММЗ ИМ. С. И. ВАВИЛОВА – УПРАВЛЯЮЩАЯ КОМПАНИЯ ХОЛДИНГА «БЕЛОМО», ОАО
МЭТЗ ИМ. В. И. КОЗЛОВА, ОАО
ОРШАНСКИЙ ИНСТРУМЕНТАЛЬНЫЙ ЗАВОД, ОАО
РЕЧИЦКИЙ МЕТИЗНЫЙ ЗАВОД, ОАО
СТАНКОГОМЕЛЬ, ОАО
СТАНКОЗАВОД «КРАСНЫЙ БОРЕЦ», ОАО
СТАНКОСТРОИТЕЛЬНЫЙ ЗАВОД ИМ. С. М. КИРОВА, ОАО

КОЛЛЕКТИВНЫЕ РЕГИОНАЛЬНЫЕ ЭКСПОЗИЦИИ

E10 ИННОВАЦИОННЫЙ И ПРОМЫШЛЕННЫЙ ПОТЕНЦИАЛ САНКТ-ПЕТЕРБУРГА:

REDFAB (НПК АНТЕЙ, ООО)
АВАНГАРД, ОАО
АГЕНТСТВО ПО РАЗВИТИЮ ЧЕЛОВЕЧЕСКОГО КАПИТАЛА В СЕВЕРО-ЗАПАДНОМ ФЕДЕРАЛЬНОМ ОКРУГЕ, АНО
АЗИМУТ, НПК, ООО
АМБ, НПО, ООО
БАЛТИЙСКАЯ ПРОМЫШЛЕННАЯ КОМПАНИЯ, АО
БАЛТ-СИСТЕМ, ООО
БРЕЙН ДЕВЕЛОПМЕНТ, ООО
ГАЗПРОМ НЕФТЬ, ПАО
ГЕЙЗЕР (АКВАТОРИЯ, ООО)
ДИАКОНТ, АО
ДИАМ-АЭРО, ООО («ИКАР»)
ЗДОРОВЫЙ МИР, ООО
ИКАПЛАСТ, ООО
ИНДУСТРИАЛЬНЫЙ ПАРК «МАРЬИНО» (КАПИТАЛ-ЭНЕРГО, ООО)
ИНЖЕНЕРНЫЙ ЦЕНТР СУДОСТРОЕНИЯ, АО
ИННОДРАЙВ, ООО
ИНСТИТУТ ТЕЛЕКОММУНИКАЦИЙ, ЗАО
ИССЛЕДОВАТЕЛЬСКИЙ ЦЕНТР «СИЛЬНЫЙ ИСКУССТВЕННЫЙ ИНТЕЛЛЕКТ В ПРОМЫШЛЕННОСТИ» (УНИВЕРСИТЕТ ИТМО)
КРЫЛОВСКИЙ ГОСУДАРСТВЕННЫЙ НАУЧНЫЙ ЦЕНТР, ФГУП
ЛЕНДХОЛД, ООО (ИНДУСТРИАЛЬНЫЙ ПАРК «КИЕВСКОЕ-95»)
МЕТЕОР ЛИФТ, ООО
МИТРАКС (ВУЛКАН, ПО, ООО)
НПО ЭНТ-ТЕХНОЛОГИЯ УФ, ООО
ОКЕАНОС, НПП ПОДВОДНЫХ ТЕХНОЛОГИЙ, АО
ПИГМЕНТ ХОЛДИНГ, ООО (ОПЫТНЫЙ ЗАВОД, ООО)
ПРИБОР, НПО, АО
РОББО, АО
РОСТТЕРМ, ООО
С.Е.Д-СПБ, АО (СВЕТЛАНА, АО)
СВЕТЛАНА-РЕНТГЕН, АО (СВЕТЛАНА, АО)
СВОБОДА, ПРИЦЕПЫ (НЕКСТ ФОРМ, ООО)
СЕКИРУС, ООО (ГЕФЕСТ, ТД, ООО)
СПЕЦИАЛЬНЫЙ ТЕХНОЛОГИЧЕСКИЙ ЦЕНТР, ООО
СРЕДНЕ-НЕВСКИЙ СУДОСТРОИТЕЛЬНЫЙ ЗАВОД, АО
СТРИМЕР, НПО, АО
СУДОРПМ, НПФ, ООО
ТЕХНОПАРК САНКТ-ПЕТЕРБУРГА, АО
ТЕХПРИБОР, ПАО
ТКА, НТП, ООО
ФАРМАКОР ПРОДАКШН, ООО
ФАРМАСИНТЕЗ-НОРД, АО
ФОНД РАЗВИТИЯ ИНТЕЛЛЕКТУАЛЬНОЙ СОБСТВЕННОСТИ, НКО
ФОНД РАЗВИТИЯ ПРОМЫШЛЕННОСТИ САНКТ-ПЕТЕРБУРГА, НКО
ЦЕНТРАЛЬНЫЙ НАУЧНО-ИССЛЕДОВАТЕЛЬСКИЙ И ОПЫТНО-КОНСТРУКТОРСКИЙ ИНСТИТУТ РОБОТОТЕХНИКИ И ТЕХНИЧЕСКОЙ КИБЕРНЕТИКИ (ЦНИИ РТК), ФГАНУ
ЦЕНТРАЛЬНЫЙ НАУЧНО-ИССЛЕДОВАТЕЛЬСКИЙ ИНСТИТУТ МАТЕРИАЛОВ ИМ. Д. И. МЕНДЕЛЕЕВА, АО
ЦЕНТР «МОЙ БИЗНЕС» (ЦРПП, СПБ ГБУ)
ЦЕНТР ТЕХНОЛОГИИ СУДОСТРОЕНИЯ И СУДОРЕМОНТА, АО
ЭЛЕСТА, ООО

E2 РЕСПУБЛИКА КРЫМ:

ЗАВОД МАРОЧНЫХ ВИН КОКТЕБЕЛЬ, ООО
КОМБИНАТ «КРЫМСКАЯ РОЗА», АО
МИНИСТЕРСТВО ПРОМЫШЛЕННОСТИ РЕСПУБЛИКИ КРЫМ
ФИРМА СЭЛМА, ЭМЗ, АО
ЭЛЬТАВР, НПП, ООО

E8 СВЕРДЛОВСКАЯ ОБЛАСТЬ:

ANT-GROUP, ГК
КАМЕНСК-УРАЛЬСКИЙ ЗАВОД ПО ОБРАБОТКЕ ЦВЕТНЫХ МЕТАЛЛОВ, АО
РЕГИОНАЛЬНОЕ ОБЬЕДИНЕНИЕ РАБОТОДАТЕЛЕЙ «СВЕРДЛОВСКИЙ ОБЛАСТНОЙ СОЮЗ ПРОМЫШЛЕННИКОВ И ПРЕДПРИНИМАТЕЛЕЙ»
СИНАРА – ТРАНСПОРТНЫЕ МАШИНЫ, АО
ТИТАНОВАЯ ДОЛИНА, ОЭЗ, ОАО
ТРУБНАЯ МЕТАЛЛУРГИЧЕСКАЯ КОМПАНИЯ, ПАО

E6 РЯЗАНСКАЯ ОБЛАСТЬ:

ВУЛКАН HEIDEBRENNER, ООО
ГОСУДАРСТВЕННЫЙ ФОНД РАЗВИТИЯ ПРОМЫШЛЕННОСТИ РЯЗАНСКОЙ ОБЛАСТИ
ГРПЗ, АО
ЗАВОД «КРАСНОЕ ЗНАМЯ», ПАО
ИНВЕСТ, ФПК, ХОЛДИНГ (ГК «ТОЧИНВЕСТ» И ГК «ТЕПЛОПРИБОР»)
ИНТЕРКРОСС, АО
ИПРО, ООО
МЕДИТЕЛЛ, ГК
МОРИНФОРМСИСТЕМА-АГАТ-КИП, АО
РКБ «ГЛОБУС», АО
РЯЗАНСКИЙ РАДИОЗАВОД, АО
ФАРМЭРА, ООО
ФАХМАНН РУССЛАНД, ООО
ЭРА, ООО

D10 КРАСНОДАРСКИЙ КРАЙ:

АБИНСКИЙ ЭЛЕКТРОМЕТАЛЛУРГИЧЕСКИЙ ЗАВОД, ООО
АЛЕКСАНДРИЯ, АО
АРОССА, ООО
БЕЛАЯ ЛИНИЯ, ООО
ИНКРО, ПК
МЕДЛЕКСПРОМ, ООО
СЕВЕРО-КАВКАЗСКИЙ ЗАВОД МЕТАЛЛОКОНСТРУКЦИЙ, ООО
ФОНД РАЗВИТИЯ ПРОМЫШЛЕННОСТИ КРАСНОДАРСКОГО КРАЯ
ЮЖНЫЙ ЗАВОД ТЯЖЁЛОГО СТАНКОСТРОЕНИЯ, ООО

E9 КРАСНОЯРСКИЙ КРАЙ:

ВЕСТСНАБ, ИНТЕРНЕТ-ХОЛДИНГ, ООО
РАПИД БИЛДИНГ, ООО
СКАЙ ТЕХНОЛОДЖИ 2015, ООО
СОСНОВОБОРСКИЙ ЗАВОД МЕТАЛЛИЧЕСКИХ КОНСТРУКЦИЙ, ООО
УРБАН ФОРМС, ООО

F6 ВОЛОГОДСКАЯ ОБЛАСТЬ:

АЛЕКСАНДРА-ПЛЮС, ООО
АЛЕКСАНДРА-ПРО, ООО
НОВОТЕХ-ЭКО, ООО

F4 КУРСКАЯ ОБЛАСТЬ:

ГЕОМАШ, АО
ГОСУДАРСТВЕННЫЙ ФОНД РАЗВИТИЯ ПРОМЫШЛЕННОСТИ КУРСКОЙ ОБЛАСТИ
ИНСТЭБ, АО
КУРСКИЙ АККУМУЛЯТОРНЫЙ ЗАВОД, ООО
КУРСКИЙ ЭЛЕКТРОАППАРАТНЫЙ ЗАВОД, АО
МИХАЙЛОВСКИЙ ГОРНО-ОБОГАТИТЕЛЬНЫЙ КОМБИНАТ ИМ. А. В. ВАРИЧЕВА, АО
СОВТЕСТ АТЕ, ООО

E4 ЛЕНИНГРАДСКАЯ ОБЛАСТЬ:

АТТИКА, ООО
БРИСКЛИ ФЭКТОРИ, ООО
ВИТАЛФАРМ, ЗАО
ВСЕВОЛОЖСКИЙ КРАНОВЫЙ ЗАВОД WERKER, ООО
ЗАВОД ВЫСОТНЫХ КОНСТРУКЦИЙ, ООО
ЛОМАКС, ООО
НИРМЕХ, НПК, ООО
ПОЛИМЕРШИП, ООО
СОФПОЛ, ООО
ССМ-ХОЛДИНГ, ООО
ТРИБОТЕХНИЧЕСКИЕ РЕШЕНИЯ, ООО
ХИММЕТ, ООО
ЦЕНТР РАЗВИТИЯ ПРОМЫШЛЕННОСТИ ЛЕНИНГРАДСКОЙ ОБЛАСТИ, АНО

КОЛЛЕКТИВНЫЕ ТЕМАТИЧЕСКИЕ ЭКСПОЗИЦИИ

E7 НАЦИОНАЛЬНЫЙ СОЮЗ ПОСТАВЩИКОВ ОБОРУДОВАНИЯ И ИНСТРУМЕНТА ДЛЯ МЕТАЛЛООБРАБОТКИ (НСПОИМ):

АС ИНТЕГРАЦИЯ ТЕХНОЛОГИЧЕСКИХ РЕШЕНИЙ, ООО
ДМ ТЕХНОЛОДЖИС, ООО
ИНТЕХНИКА, ООО
КОМПАНИЯ «ПРОМАРСЕНАЛ», ООО
НОВОКОМИНВЕСТ, ООО
СИТЕК РУС, ООО
СТАНКОМАШСТРОЙ, ООО

F5 АРПП «ОТЕЧЕСТВЕННЫЙ СОФТ»:

1С (СОФТЕХНО, ООО)
ADVANTA (АДВАНТА КОНСАЛТИНГ, ООО)
GELARM (ГЕЛАРМ, ООО)
INFOWATCH (ИНФОВОТЧ, АО, ИНФОВОТЧ АРМА, ООО)
OMEGA PRODUCTION (ОМЕГАСОФТВЕР РУС, ООО)
АСКОН СЕВЕРО-ЗАПАД (АСКОН-СЕВЕРО-ЗАПАД, ООО)
КОРПОРАЦИЯ «ГАЛАКТИКА», АО
ТЕСИС, ООО
ФОРСАЙТ, ООО
ХИ-КВАДРАТ, ООО

ЦИФРОВАЯ КАРТА

РАСПИСАНИЕ ДЕЛОВОЙ ПРОГРАММЫ

ПЛАН КВЦ «ЭКСПОФОРУМ»

ПАВИЛЬОН F

Размещение материалов в выпусках «SHOW-DAILY»: (912) 371-66-44, (909) 718-88-71, (916) 059-13-53

СООРГАНИЗАТОРЫ
МИНПРОМТОРГ РОССИИ
ПРАВИТЕЛЬСТВО САНКТ-ПЕТЕРБУРГА
ПАРТНЁРЫ ФОРУМА
НОРНИКЕЛЬ
НАЦИОНАЛЬНЫЙ СОЮЗ ПРОИЗВОДИТЕЛЕЙ И ПОСТАВЩИКОВ ОБОРУДОВАНИЯ И ИНСТРУМЕНТА ДЛЯ МЕТАЛЛООБРАБОТКИ
ИНФОРМАЦИОННЫЕ ПАРТНЁРЫ
ТАСС
Коммерсантъ
САНКТ-ПЕТЕРБУРГ ТЕЛЕКАНАЛ
ВЕСТНИК
ЭНЕРГЕТИКА РОССИИ
МАШИНОСТРОЕНИЕ РФ